

B.3.4 Genera el Estado Analítico del Ejercicio del Presupuesto de Egresos con base en la Clasificación por Objeto de Gasto en forma periódica (mes, trimestre, anual, etc.), derivado de los procesos administrativos que operan en tiempo real y que generan registros automáticos y por única vez

Impresión de pantalla donde se visualice la consulta o generación del Estado Analítico del Ejercicio del Presupuesto de Egresos con base en la Clasificación por Objeto del Gasto del periodo de evaluación, desde el Sistema de Contabilidad Gubernamental del ente público.
PASO 1.- DEL SISTEMA NSARCII SELECCIONAR EL APARTADO DE REPORTES

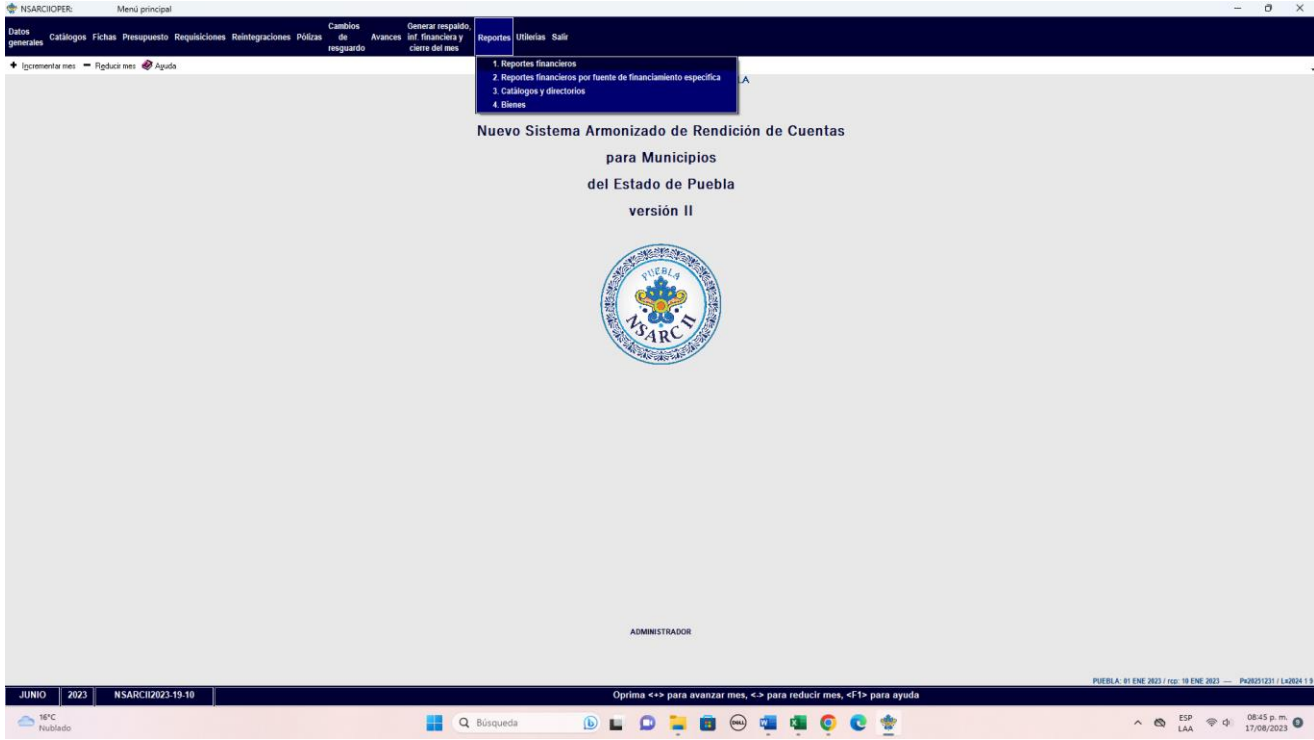

PASO 2.- SELECCIONAR LA OPCION 1.- REPORTES FINANCIEROS

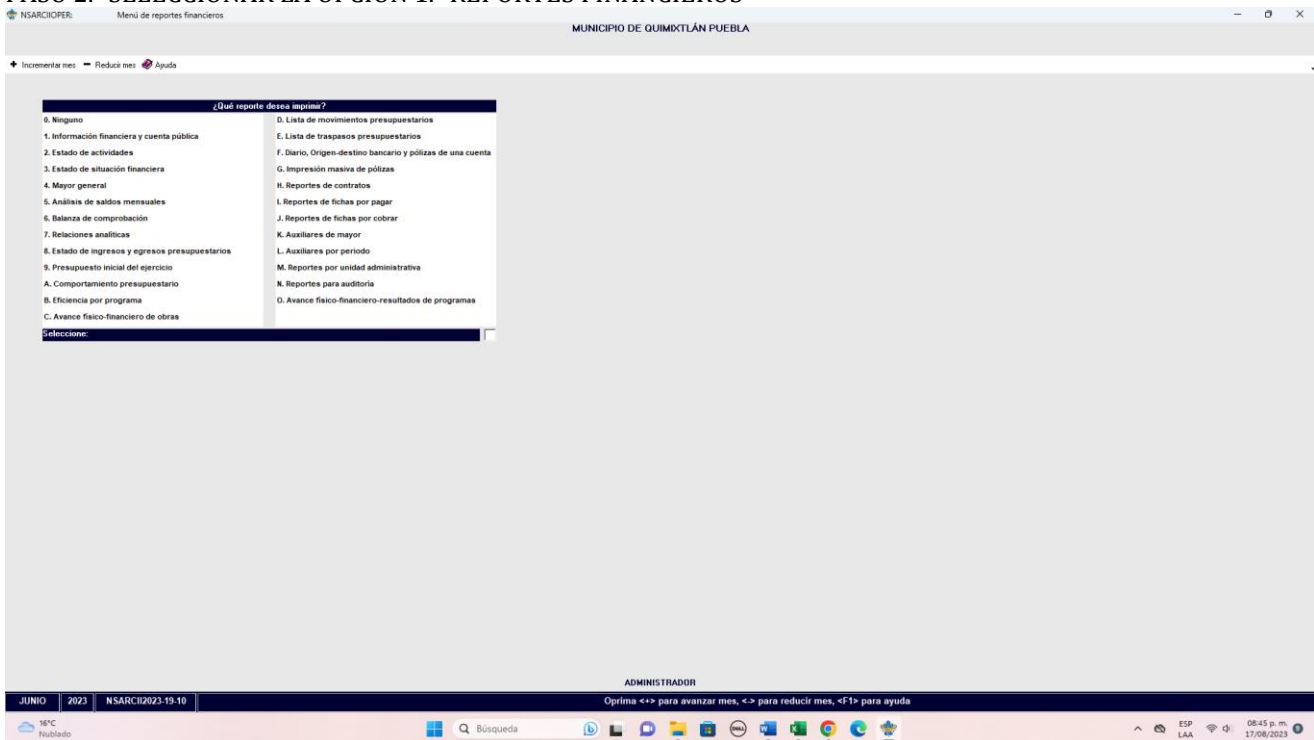

PASO 3.- DENTRO DEL APARTADO REPORTES FINANCIEROS LA OPCION 1.- INFORMACION FINANCIERA Y CUENTA PUBLICA.

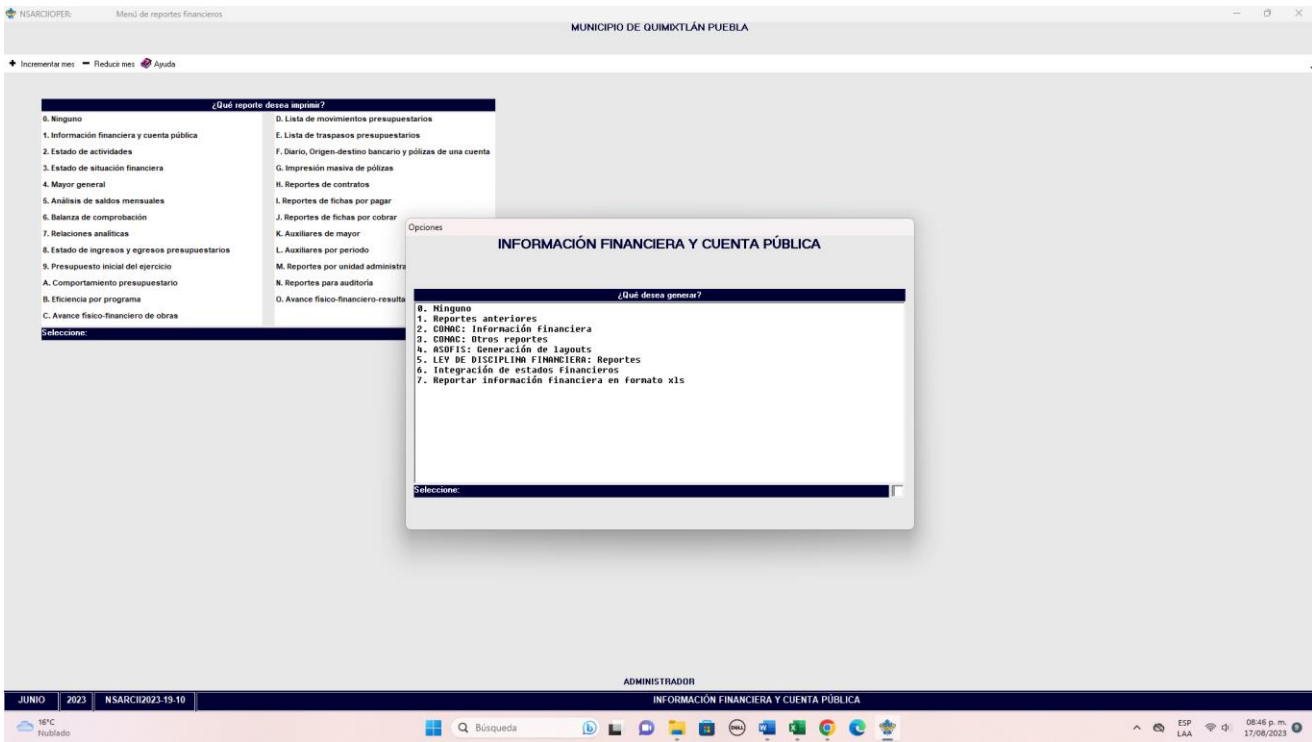

PASO 4.- EN EL APARTADO DE INFORMACION FINANCIERA Y CUENTA PUBLICA SELECCIONAR LA OPCION 2.- CONAC: INFORMACION FINANCIERA

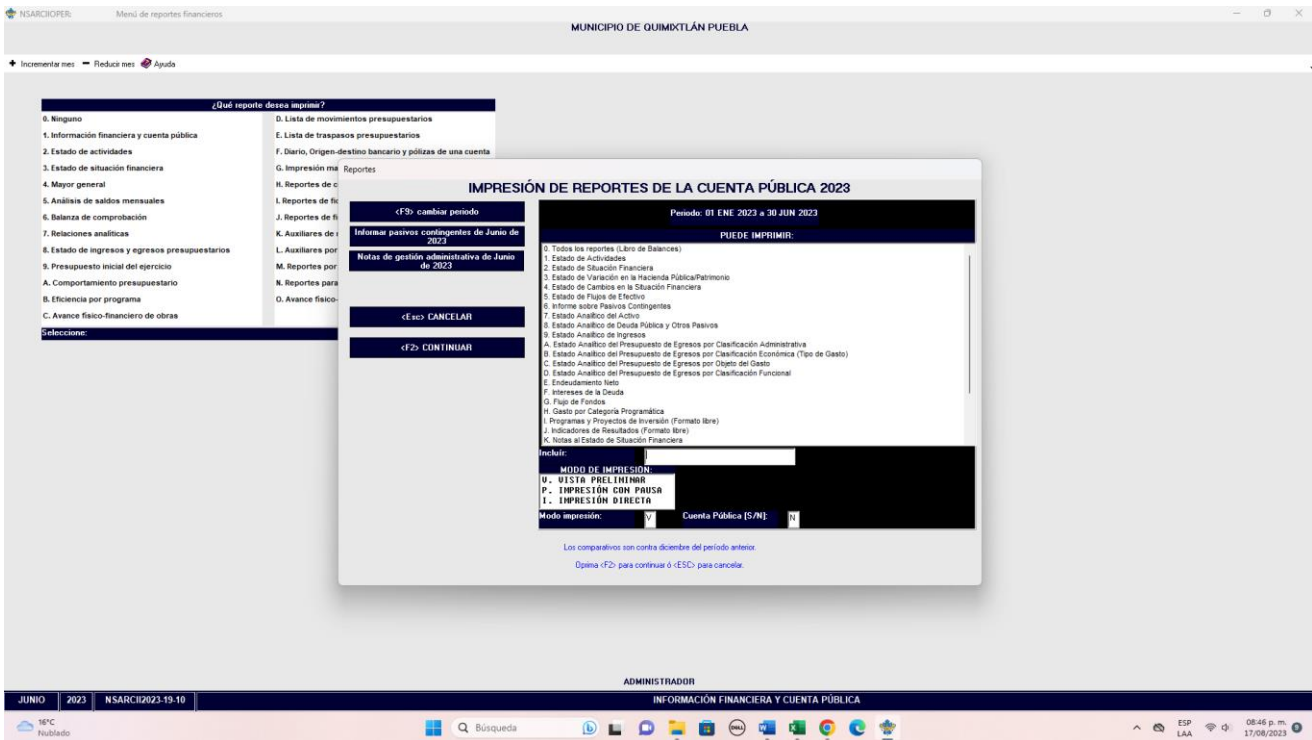

PASO 5.- SELECCIONAR EL APARTADO C.- Estado Análítico del Ejercicio del Presupuesto de Egresos con base en la Clasificación por Objeto de Gasto.

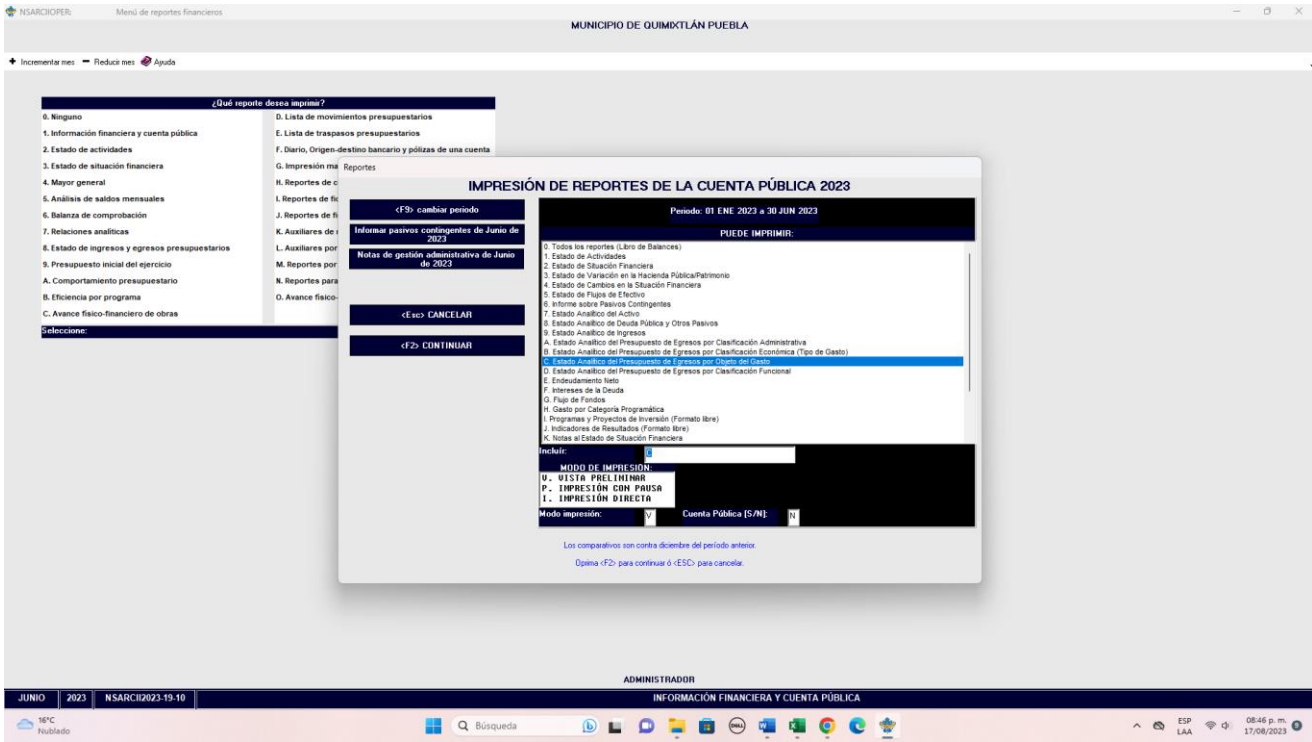

CON LA TECLA F2 GENERAR EL ARCHIVO.

Impresión de pantalla del Estado Analítico del Ejercicio del Presupuesto de Egresos con base en la Clasificación por Objeto del Gasto del 1 de enero al 30 de junio del año en curso, generado del Sistema de Contabilidad Gubernamental del ente público, conforme la estructura aprobada por el CONAC

Preview

MUNICIPIO DE QUIMIXTLÁN PUEBLA

ESTADO ANALÍTICO DEL EJERCICIO DEL PRESUPUESTO DE EGRESOS
CLASIFICACIÓN POR OBJETO DEL GASTO (CAPÍTULO Y CONCEPTO)
Del 1 de Enero al 30 de Junio de 2023
(Cifras en pesos)

Concepto	Egresos Aprobados (01)	Ampliaciones/Reducciones (02)	Egresos Modificados (03+02)	Egresos Derogados (04)	Egresos Pagados (05)	Población Ejercida (06+04)
1. SERVICIOS PERSONALES	24,497,619.00	3,669,187.99	28,166,807.00	10,985,092.20	10,985,092.20	17,911,693.02
1.1. REMUNERACIONES AL PERSONAL DE CARÁCTER PERMANENTE	23,497,619.00	3,669,187.99	27,166,807.00	10,985,092.20	10,985,092.20	16,181,693.02
1.2. ADMONISTRACIONES AL PERSONAL DE CARÁCTER TRANSITORIO	0.00	0.00	0.00	0.00	0.00	0.00
1.3. REMUNERACIONES ACCIONALES Y ESPECIALES	1,190,000.00	0.00	1,190,000.00	0.00	0.00	1,190,000.00
1.4. SUBSIDIO SOCIAL	0.00	0.00	0.00	0.00	0.00	0.00
1.5. OTROS BENEFICIOS SOCIALES Y ECONÓMICAS	0.00	0.00	0.00	0.00	0.00	0.00
1.6. PRESTACIONES	0.00	0.00	0.00	0.00	0.00	0.00
1.7. PAGO DE ESTIMULOS A LAS Y LOS SERVIDORES PÚBLICOS	0.00	0.00	0.00	0.00	0.00	0.00
2. MATERIALES Y SERVICIOS	6,417,219.70	283,804.80	6,701,020.50	2,109,107.09	2,109,107.09	6,743,913.29
2.1. MATERIALES DE ADMINISTRACIÓN, EMISIÓN DE DOCUMENTOS Y SERVICIOS OFICIALES	797,200.00	11,094.00	808,294.00	281,279.71	281,279.71	827,094.31
2.2. ALIMENTOS Y VESTIBULOS	419,800.00	44,287.88	464,087.88	244,808.43	244,808.43	119,282.18
2.3. MATERIAS PRIMAS Y MATERIALES DE PRODUCCIÓN Y COMERCIALIZACIÓN	0.00	0.00	0.00	0.00	0.00	0.00
2.4. MATERIALES Y ARTÍCULOS DE CONSTRUCCIÓN Y DE REPARACIÓN	830,000.00	17,949.00	847,949.00	208,397.02	208,397.02	342,880.00
2.5. PRODUCTOS QUÍMICOS, FARMACÉUTICOS Y DE LABORATORIO	280,000.00	0.00	280,000.00	54,294.16	54,294.16	219,685.84
2.6. COMBUSTIBLES, LUBRICANTES Y ACEITES	2,081,919.70	139,683.00	2,221,602.70	991,926.01	991,926.01	2,793,448.59
2.7. VESTIBULOS, ALANCHO, PREMIAS DE PRODUCCIÓN Y ARTÍCULOS DEBENEFICIOS	280,000.00	40,832.00	320,832.00	40,832.00	40,832.00	260,000.00
2.8. MATERIALES Y SERVICIOS PARA IDENTIDAD PÚBLICA	0.00	0.00	0.00	0.00	0.00	0.00
2.9. FARMACIAS, MEDICACIONES Y ACCESORIOS MÉDICOS	470,000.00	0.00	470,000.00	190,942.74	190,942.74	279,057.24
3. SERVICIOS GENERALES	20,589,096.07	1,411,156.97	22,170,253.04	8,699,320.58	8,699,320.58	18,110,932.46
3.1. SERVICIOS BÁSICOS	4,943,473.45	221,953.00	5,275,426.45	2,194,812.99	2,194,812.99	3,179,713.46
3.2. SERVICIOS DE ASESORAMIENTO	1,000,000.00	10,294.00	1,010,294.00	120,442.00	120,442.00	1,189,492.00
3.3. SERVICIOS INFORMATICALES, CIENTÍFICOS, TÉCNICOS Y OTROS SERVICIOS	4,405,622.42	820,182.97	5,225,805.40	1,452,103.41	1,452,103.41	5,193,761.00
3.4. SERVICIOS FINANCIEROS, BANCARIOS Y	47,000.00	31,641.94	78,641.94	24,418.90	24,418.90	44,226.44

Página 1 de 4

MUNICIPIO DE QUIMIXTLÁN PUEBLA

ESTADO ANALITICO DEL EJERCICIO DEL PRESUPUESTO DE EGRESOS
 CLASIFICACION POR OBJETO DEL GASTO (CAPITULO Y CONCEPTO)
 Del 1 de Enero al 30 de Junio de 2023
 (Cifras en pesos)

Concepto	Egresos Aprobados (1)	Aplicaciones/Reducciones (2)	Egresos Modificados (3=(1+2))	Egresos Derogados (4)	Egresos Pagados (5)	Subejercicio (6=(5-4))
COMERCIALES						
3.0 SERVICIOS DE INSTALACION, REPARACION, MANTENIMIENTO Y CONSERVACION	1,042,000.00	47,134.34	1,129,134.34	274,462.70	274,462.70	849,671.64
3.6 SERVICIOS DE COMUNICACION SOCIAL Y PUBLICIDAD	280,000.00	3,400.00	283,400.00	90,000.00	90,000.00	90,000.00
3.7 SERVICIOS DE TRASLADO Y VIATICOS	324,000.00	0.00	324,000.00	52,489.47	52,489.47	271,510.53
3.8 SERVICIOS OFICIALES	5,007,000.00	802,000.00	5,809,000.00	4,928,761.23	4,928,761.23	1,879,238.77
3.9 OTROS SERVICIOS GENERALES	2,280,000.00	146,771.00	2,426,771.00	460,504.00	460,504.00	2,944,267.00
4 TRANSFERENCIAS, ASIGNACIONES, SUBSIDIOS Y OTRAS AYUDAS	9,409,004.73	1,003,730.37	10,412,735.10	4,242,943.45	4,242,943.45	6,415,771.65
4.1 TRANSFERENCIAS INTERNAS Y ASIGNACIONES AL SECTOR PUBLICO	0.00	0.00	0.00	0.00	0.00	0.00
4.2 TRANSFERENCIAS AL SECTOR DEL SECTOR PUBLICO	460,000.00	88,000.00	548,000.00	330,000.00	330,000.00	218,000.00
4.3 SUBSIDIOS Y SUBVENCIONES	0.00	0.00	0.00	0.00	0.00	0.00
4.4 AYUDAS SOCIALES	2,468,004.73	440,730.37	2,908,735.10	3,912,943.45	3,912,943.45	6,933,771.65
4.5 PERSONALES Y PENSIONES	0.00	0.00	0.00	0.00	0.00	0.00
4.6 TRANSFERENCIAS A FIDEICOMISOS, MANTENIDOS Y OTROS INSTRUMENTOS	0.00	0.00	0.00	0.00	0.00	0.00
4.7 TRANSFERENCIAS A LA SEGURIDAD SOCIAL	0.00	0.00	0.00	0.00	0.00	0.00
4.8 SUBSIDIOS	0.00	0.00	0.00	0.00	0.00	0.00
4.9 TRANSFERENCIAS AL EXTERIOR	0.00	0.00	0.00	0.00	0.00	0.00
5 BIENES MUEBLES, INMUEBLES E INTANGIBLES	2,049,897.81	990,846.83	3,040,744.64	1,992,258.48	1,992,258.48	2,944,178.66
5.1 MOBILIARIO Y EQUIPO DE ADMINISTRACION	472,871.83	-7,240.00	465,631.83	107,462.00	107,462.00	893,123.83
5.2 MOBILIARIO Y EQUIPO EDUCACIONAL Y DIDACTICO	0.00	981,946.83	981,946.83	0.00	0.00	981,946.83
5.3 EQUIPO E INSTRUMENTAL MEDICO Y DE LABORATORIO	0.00	0.00	0.00	0.00	0.00	0.00
5.4 VEHICULOS Y EQUIPO DE TRANSPORTE	2,372,718.43	0.00	2,372,718.43	1,884,622.48	1,884,622.48	804,102.94
5.5 EQUIPO DE DEFENSA Y SEGURIDAD	0.00	0.00	0.00	0.00	0.00	0.00
5.6 MOBILIARIO, OTROS ACTIVOS Y MANTENIMIENTOS	0.00	16,240.00	16,240.00	16,240.00	16,240.00	0.00
5.7 ACTIVOS BIOLÓGICOS	0.00	0.00	0.00	0.00	0.00	0.00
5.8 BIENES INMUEBLES	0.00	0.00	0.00	0.00	0.00	0.00
5.9 ACTIVOS INTANGIBLES	0.00	0.00	0.00	0.00	0.00	0.00
6 INVERSIÓN PÚBLICA	91,897,470.42	0.00	91,897,470.42	6,939,024.34	6,939,024.34	84,958,446.08

Página 2 de 4

MUNICIPIO DE QUIMIXTLÁN PUEBLA

ESTADO ANALITICO DEL EJERCICIO DEL PRESUPUESTO DE EGRESOS
 CLASIFICACION POR OBJETO DEL GASTO (CAPITULO Y CONCEPTO)
 Del 1 de Enero al 30 de Junio de 2023
 (Cifras en pesos)

Concepto	Egresos Aprobados (1)	Aplicaciones/Reducciones (2)	Egresos Modificados (3=(1+2))	Egresos Derogados (4)	Egresos Pagados (5)	Subejercicio (6=(5-4))
6.1 OBRAS PÚBLICAS EN BIENES DE DOMINIO PÚBLICO	91,897,470.42	-1,449,094.34	89,707,976.08	3,043,920.00	3,043,920.00	36,664,046.08
6.2 OBRAS PÚBLICAS	0.00	1,749,094.34	1,749,094.34	1,749,094.34	1,749,094.34	0.00
6.3 PROYECTOS PRODUCTIVOS Y ACCIONES DE FOMENTO	0.00	0.00	0.00	0.00	0.00	0.00
7 INVERSIONES FINANCIERAS Y OTRAS INVERSIONES	0.00	0.00	0.00	0.00	0.00	0.00
7.1 INVERSIONES PARA EL FOMENTO DE ACTIVIDADES PRODUCTIVAS	0.00	0.00	0.00	0.00	0.00	0.00
7.2 ACCIONES Y PARTICIPACIONES DE CAPITAL	0.00	0.00	0.00	0.00	0.00	0.00
7.3 COMRA DE TÍTULOS Y VALORES	0.00	0.00	0.00	0.00	0.00	0.00
7.4 COMERCIO DE BÉNFICIOS	0.00	0.00	0.00	0.00	0.00	0.00
7.5 INVERSIONES EN FIDEICOMISOS, MANTENIDO Y OTROS INSTRUMENTOS	0.00	0.00	0.00	0.00	0.00	0.00
7.6 OTRAS INVERSIONES FINANCIERAS	0.00	0.00	0.00	0.00	0.00	0.00
7.8 FONDOS PARA CONTINGENCIAS Y OTRAS SITUACIONES ESPECIALES	0.00	0.00	0.00	0.00	0.00	0.00
8 PARTICIPACIONES Y ASIGNACIONES	0.00	0.00	0.00	1,669,217.94	1,669,217.94	-1,669,217.94
8.1 PARTICIPACIONES	0.00	0.00	0.00	0.00	0.00	0.00
8.2 ASIGNACIONES	0.00	0.00	0.00	0.00	0.00	0.00
8.3 COMPROMISOS	0.00	0.00	0.00	1,669,217.94	1,669,217.94	-1,669,217.94
9 DEUDA PÚBLICA	0.00	0.00	0.00	0.00	0.00	0.00
9.1 AMORTIZACIÓN DE LA DEUDA PÚBLICA	0.00	0.00	0.00	0.00	0.00	0.00
9.2 INTERESES DE LA DEUDA PÚBLICA	0.00	0.00	0.00	0.00	0.00	0.00
9.3 COMISIONES DE LA DEUDA PÚBLICA	0.00	0.00	0.00	0.00	0.00	0.00
9.4 GASTOS DE LA DEUDA PÚBLICA	0.00	0.00	0.00	0.00	0.00	0.00
9.5 COSTO DEL CREDITO	0.00	0.00	0.00	0.00	0.00	0.00
9.6 GASTOS FINANCIEROS	0.00	0.00	0.00	0.00	0.00	0.00
9.9 AJUSTES DE EJERCICIOS FINACEROS ANTERIORES (ADEFAS)	0.00	0.00	0.00	0.00	0.00	0.00
TOTAL DEL GASTO	104,209,892.44	-7,527,497.34	101,612,395.10	34,590,961.10	34,590,961.10	120,342,680.40

Página 3 de 4

