

## A.2.17 Mantiene registro histórico de sus operaciones en el Libro de Inventarios de Bienes Muebles e Inmuebles

- Impresión de pantalla de la forma en que se visualiza la consulta o generación desde el Sistema de Contabilidad Gubernamental del ente público, del Libro de Inventarios de Bienes Muebles e Inmuebles y/o Relación de Bienes Muebles e Inmuebles.

### Paso 1.- Menu de reportes en el sistema contable NSARC.

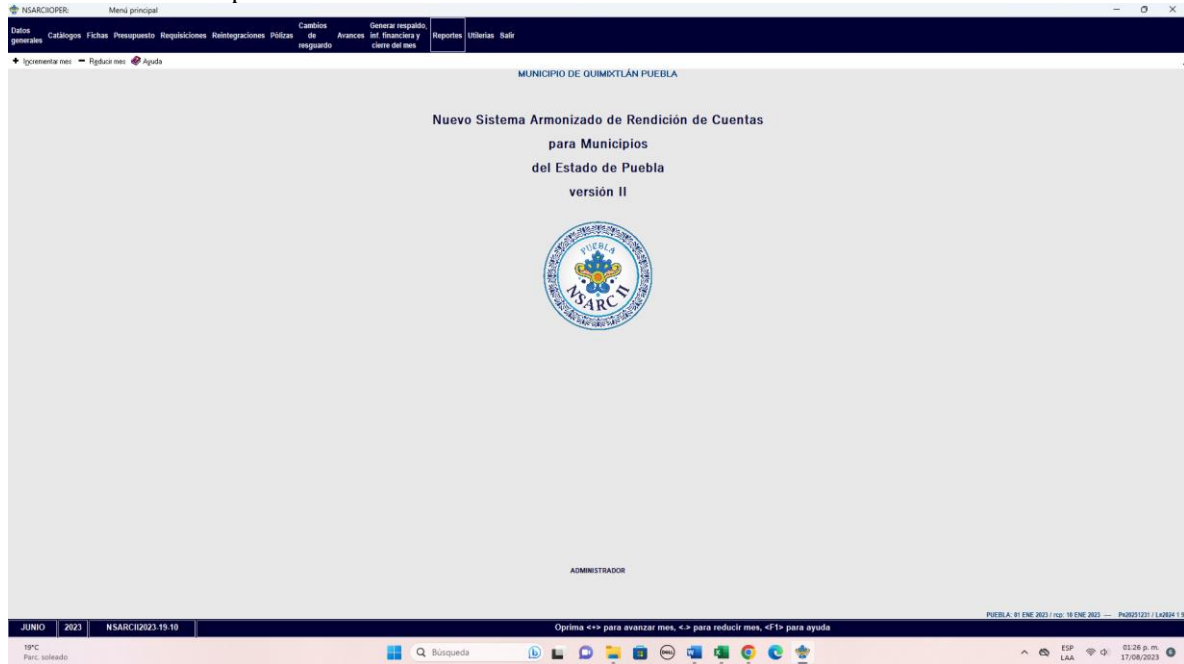

### Paso 2.- Elegir reportes financieros

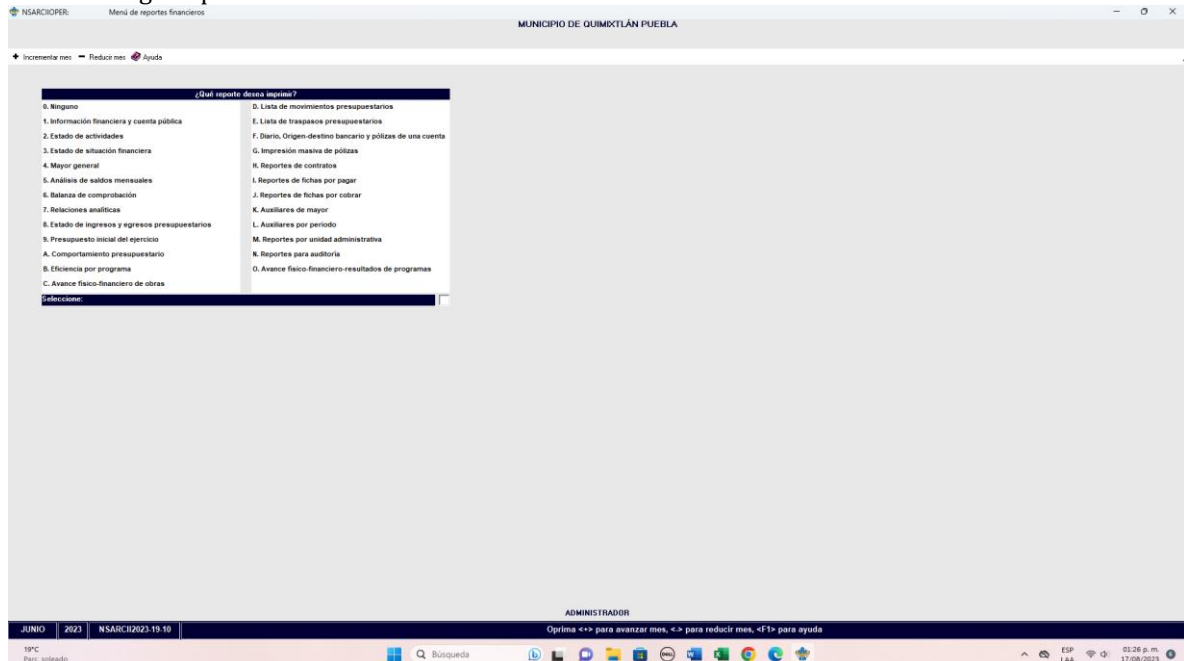

### Paso 3.- Elegir el Reporte 1.- Información Financiera y Cuenta Pública.

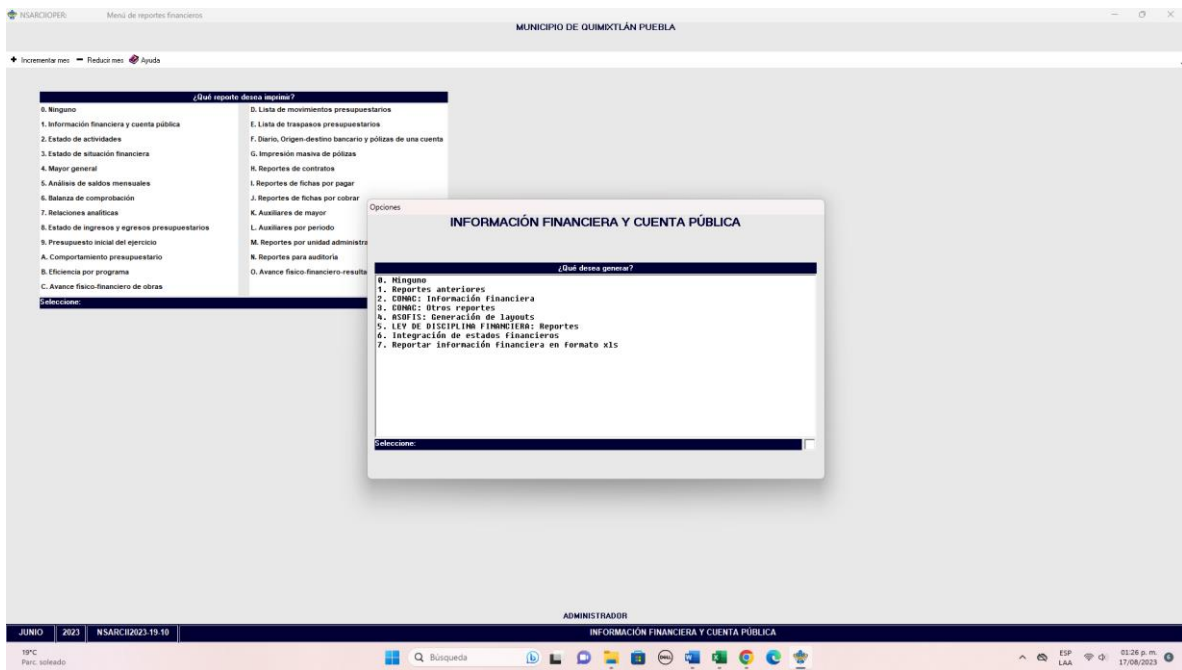

#### Paso 4.- Elegir el Reporte 3.- CONAC: Otros Reportes.

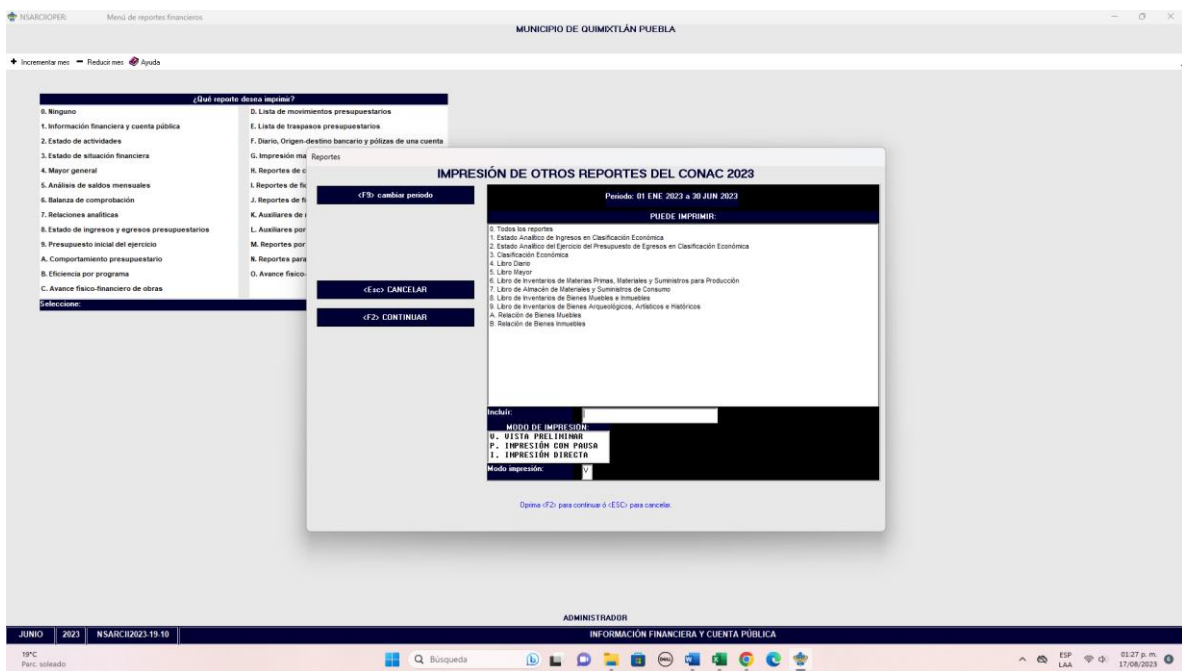

#### Paso 5.- Elegir el Reporte 8.- Libro de Inventarios de Bienes Muebles e inmuebles.

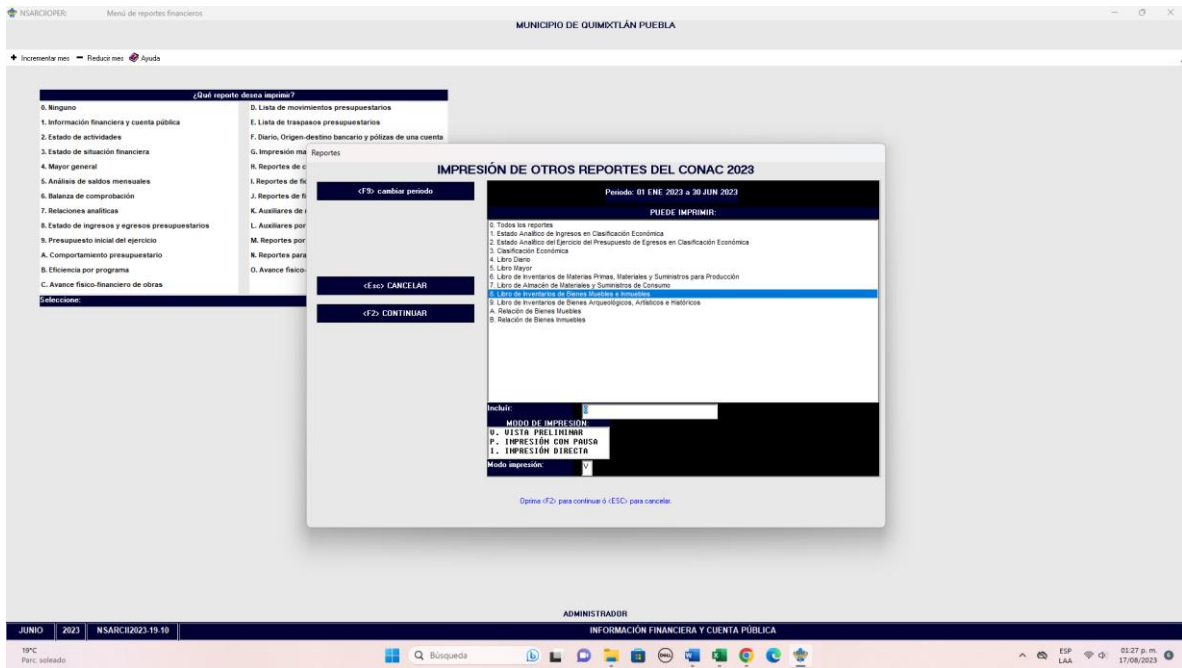

Paso 6.- Generar reporte con tecla F2

- Libro de Inventarios de Bienes Muebles e Inmuebles y/o Relación de Bienes Muebles e Inmuebles actualizado al cierre del semestre que se evalúa, extraído del Sistema de Contabilidad Gubernamental y con apego a la estructura establecida por el CONAC. Integrar mínimo las primeras 5 hojas de Bienes Muebles y 1 hoja de Bienes Inmuebles.

Reporte en C:\NSARCI\PROGRAMA\19-10\Repo\2023\Otro-046.TXT

MUNICIPIO DE QUIMIXTLÁN PUEBLA

LIBRO DE INVENTARIOS DE BIENES MUEBLES E INMUEBLES  
Al 30 de Junio de 2023  
(Cifras en pesos y centavos)

Código	Cuenta	Descripción	Cantidad	Unidad de medida	Costo unitario	Monta
01	1.2.3.1.1	TERRENOS	3			1,384,988.00
02	1.2.3.2.1	VIVIENDAS	0			0.00
03	1.2.3.3.1	EDIFICIOS NO HABITACIONALES	1			14,199,704.04
04	1.2.3.4.1	INFRAESTRUCTURA DE CARRETERAS	0			0.00
04	1.2.3.4.2	INFRAESTRUCTURA FERROVIARIA Y MULTIMODAL	0			0.00
04	1.2.3.4.3	INFRAESTRUCTURA PORTUARIA	0			0.00
04	1.2.3.4.4	INFRAESTRUCTURA AEROPORTUARIA	0			0.00
04	1.2.3.4.5	INFRAESTRUCTURA DE TELECOMUNICACIONES	0			0.00
04	1.2.3.4.6	INFRAESTRUCTURA DE AGUA POTABLE, SANEAMIENTO, HIDROGRÁFICA Y CONTROL DE INUNDACIONES	1			177,163,615.18
04	1.2.3.4.7	INFRAESTRUCTURA ELÉCTRICA	0			0.00
04	1.2.3.4.8	INFRAESTRUCTURA DE PRODUCCIÓN DE HIDROCARBUROS	0			0.00
04	1.2.3.4.9	INFRAESTRUCTURA DE REFINACIÓN, GAS Y PETROQUÍMICA	0			0.00
04	1.2.3.9.1	OTROS BIENES INMUEBLES	0			0.00
5111	1.2.4.1.1.1	MUEBLES DE OFICINA Y ESTANTERÍA	10			100,754.61
5121	1.2.4.1.2.1	MUEBLES, EXCEPTO DE OFICINA Y ESTANTERÍA	0			0.00
5151	1.2.4.1.3.1	EQUIPO DE CÓMPUTO Y DE TECNOLOGÍAS DE LA INFORMACIÓN	50			797,717.60
5191	1.2.4.1.9.1	OTROS MOBILIARIOS Y EQUIPOS DE ADMINISTRACIÓN	2			236,119.88
5192	1.2.4.1.9.2	ADJUDICACIONES, INDEMNIZACIONES Y EXPROPIACIONES DE BIENES MUEBLES	0			0.00
5211	1.2.4.2.1.1	EQUIPOS Y APARATOS AUDIOVISUALES	2			588,382.61
5221	1.2.4.2.2.1	APARATOS DEPORTIVOS	0			0.00
5231	1.2.4.2.3.1	CÁMARAS FOTOGRÁFICAS Y DE VIDEO	1			18,498.99

U. VISTA PRELIMINAR <B> IMPRIMIR <ESC> SALIR [ ]

19°C Parc. soleado Búsqueda ESP LAA 01:27 p. m. 17/06/2023

**MUNICIPIO DE QUIMIXTLÁN PUEBLA**  
**LIBRO DE INVENTARIOS DE BIENES MUEBLES E INMUEBLES**  
 Al 30 de Junio de 2023  
 (Cifras en pesos y centavos)

5291	1.2.4.2.9.1	OTRO MOBILIARIO Y EQUIPO EDUCACIONAL Y RECREATIVO	2	9,998.00
5311	1.2.4.3.1.1	EQUIPO MÉDICO Y DE LABORATORIO	1	20,000.00
5321	1.2.4.3.2.1	INSTRUMENTAL MÉDICO Y DE LABORATORIO	1	15,399.99
5411	1.2.4.4.1.1	VEHÍCULOS Y EQUIPO TERRESTRE, DESTINADOS A SERVICIOS PÚBLICOS Y A LA OPERACIÓN DE PROGRAMAS PÚBLICOS	11	8,771,225.98
5412	1.2.4.4.1.2	VEHÍCULOS Y EQUIPO TERRESTRE, DESTINADOS A SERVICIOS ADMINISTRATIVOS	0	0.00
5413	1.2.4.4.1.3	VEHÍCULOS Y EQUIPO TERRESTRE, DESTINADOS EXCLUSIVAMENTE PARA DESASTRES NATURALES	0	0.00
5414	1.2.4.4.1.4	VEHÍCULOS Y EQUIPO TERRESTRE, DESTINADOS A SERVIDORES PÚBLICOS	0	0.00
5421	1.2.4.4.2.1	CARRROCERÍAS Y REMOLQUES	2	69,400.00
5431	1.2.4.4.3.1	VEHÍCULOS Y EQUIPOS AÉREOS, DESTINADOS A SERVICIOS PÚBLICOS Y A LA OPERACIÓN DE PROGRAMAS PÚBLICOS	0	0.00
5432	1.2.4.4.3.2	VEHÍCULOS Y EQUIPOS AÉREOS, DESTINADOS EXCLUSIVAMENTE PARA DESASTRES NATURALES	0	0.00
5441	1.2.4.4.4.1	EQUIPO FERROVIARIO	0	0.00
5451	1.2.4.4.5.1	EMBARCACIONES DESTINADAS A SERVICIOS PÚBLICOS Y A LA OPERACIÓN DE PROGRAMAS PÚBLICOS	0	0.00
5452	1.2.4.4.5.2	CONSTRUCCIÓN DE EMBARCACIONES	0	0.00
5491	1.2.4.4.9.1	OTROS EQUIPOS DE TRANSPORTE	0	0.00
5511	1.2.4.5.1	EQUIPO DE DEFENSA Y SEGURIDAD	3	2,549,132.22
5611	1.2.4.6.1.1	MAQUINARIA Y EQUIPO AGROPECUARIO	0	0.00
5621	1.2.4.6.2.1	MAQUINARIA Y EQUIPO INDUSTRIAL	0	0.00
5631	1.2.4.6.3.1	MAQUINARIA Y EQUIPO DE CONSTRUCCIÓN	1	0.00
5641	1.2.4.6.4.1	SISTEMAS DE AIRE ACONDICIONADO, CALEFACCIÓN Y DE REFRIGERACIÓN INDUSTRIAL Y COMERCIAL	0	0.00

[VISTA PRELIMINAR](#)
[IMPRIMIR](#)
[SALIR](#)

**MUNICIPIO DE QUIMIXTLÁN PUEBLA**  
**LIBRO DE INVENTARIOS DE BIENES MUEBLES E INMUEBLES**  
 Al 30 de Junio de 2023  
 (Cifras en pesos y centavos)

5651	1.2.4.6.5.1	EQUIPO DE COMUNICACIÓN Y TELECOMUNICACIÓN	1	149,137.52
5661	1.2.4.6.6.1	EQUIPOS DE GENERACIÓN ELÉCTRICA, APARATOS Y ACCESORIOS ELÉCTRICOS	0	0.00
5671	1.2.4.6.7.1	HERRAMIENTAS Y MÁQUINAS-HERRAMIENTA	1	239,895.88
5672	1.2.4.6.7.2	REFACCIONES Y ACCESORIOS MAYORES	0	0.00
5691	1.2.4.6.9.1	EQUIPO PARA SEMBRERIZACIÓN	0	0.00
5692	1.2.4.6.9.2	EQUIPO DE INGENIERÍA Y DISEÑO	2	24,846.00
5693	1.2.4.6.9.3	BIENES MUEBLES POR ARRENDAMIENTO FINANCIERO	0	0.00
5694	1.2.4.6.9.4	MAQUINARIA Y EQUIPO PARA CRECIMIENTO HUMANO Y ANIMAL E INCINERACIÓN DE MATERIALES DE CEMENTERIO	0	0.00
5695	1.2.4.6.9.5	MAQUINARIA Y EQUIPO DIVERSO	2	141,002.69
5131	1.2.4.7.1.1.1	OBRAS DE ARTE	0	0.00
5131	1.2.4.7.1.2.1	OBRAS LITERARIAS	0	0.00
5141	1.2.4.7.2.1.1	METALES Y PIEDRAS PRECIOSAS	0	0.00
5141	1.2.4.7.2.2.1	OTROS OBJETOS DE VALOR	0	0.00
5711	1.2.4.8.1.1	BOVINOS	0	0.00
5721	1.2.4.8.2.1	PORCINOS	0	0.00
5731	1.2.4.8.3.1	AVES	0	0.00
5741	1.2.4.8.4.1	OVINOS Y CAPRINOS	0	0.00
5751	1.2.4.8.5.1	PECES Y ACUICULTURA	0	0.00
5761	1.2.4.8.6.1	EQUINOS	0	0.00
5771	1.2.4.8.7.1	ESPECIES MENORES Y DE ZOLÓGICO	0	0.00
5781	1.2.4.8.8.1	ÁRBOLES Y PLANTAS	0	0.00
5791	1.2.4.8.9.1	OTROS ACTIVOS BIOLÓGICOS	0	0.00
		<b>TOTAL</b>	<b>100</b>	<b>286,449,852.03</b>

[VISTA PRELIMINAR](#)
[IMPRIMIR](#)
[SALIR](#)