

A.2.18 Mantiene registro histórico de sus operaciones en el Libro de Balances

- Impresión de pantalla de la forma en que se visualiza la consulta o generación del Libro de Balances desde el Sistema de Contabilidad Gubernamental del ente público.

Paso 1.- Reportes del sistema NSARC

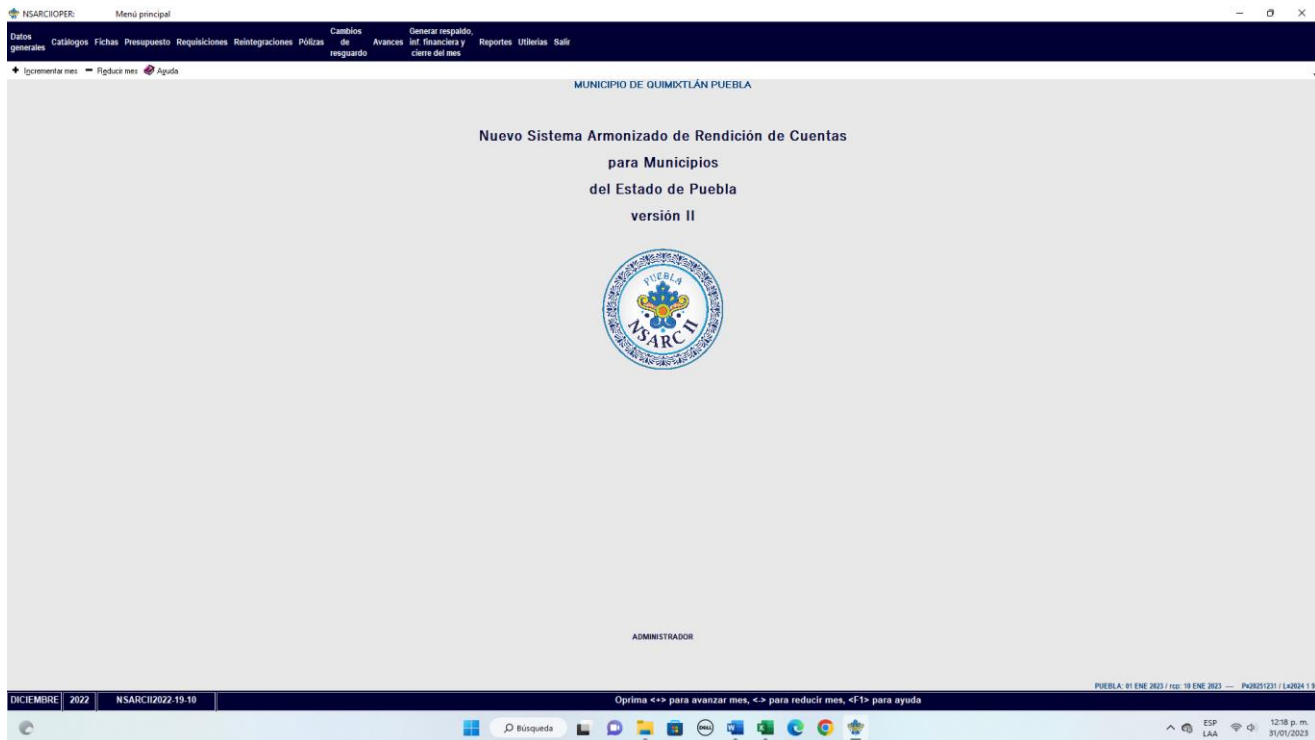

Paso 2.- Información financiera y Cuenta Pública.

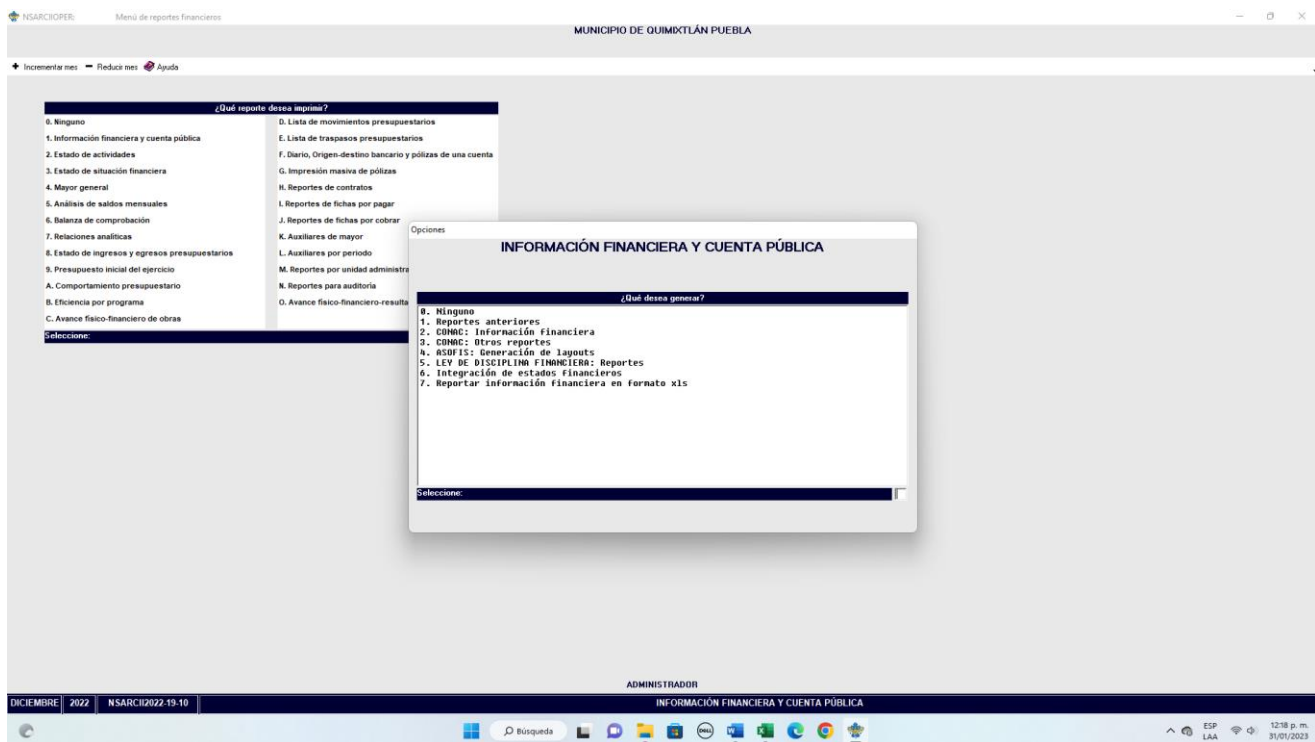

Paso 3.- 0 todos los reportes: Libros de Balance

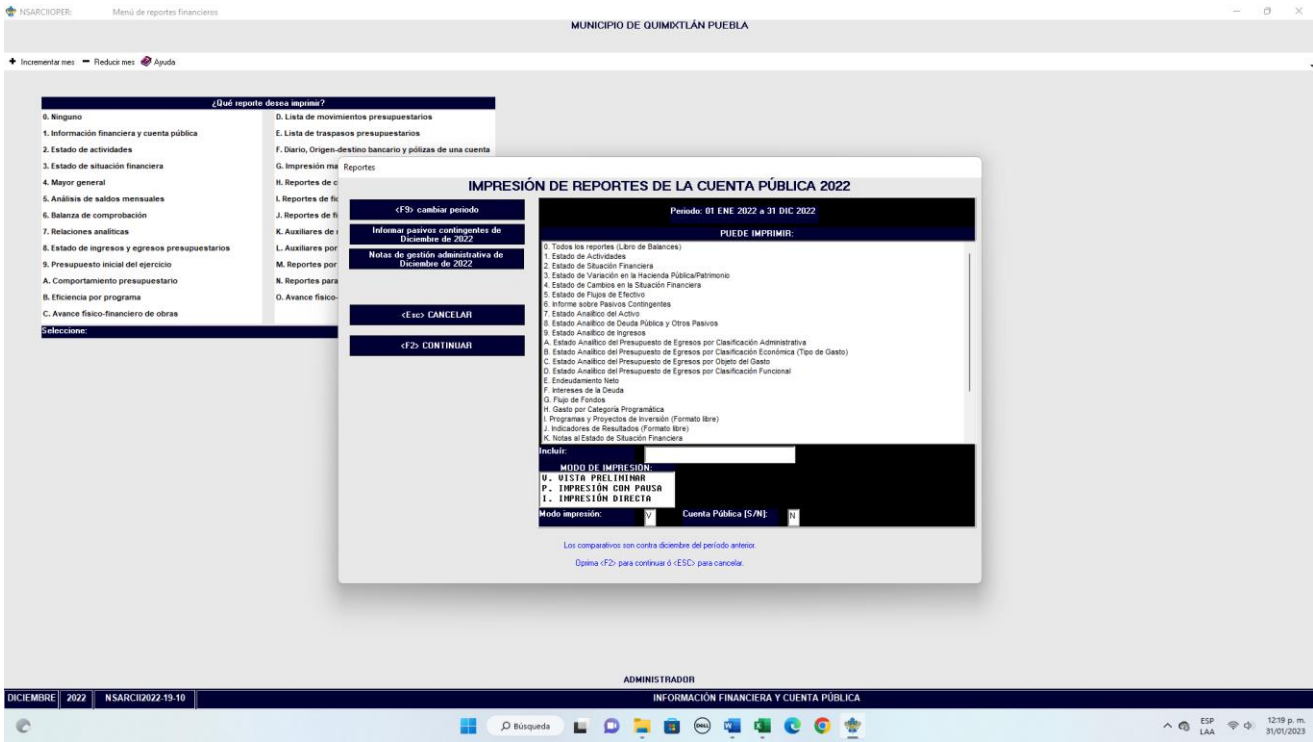

- Ejemplo de alguno de los estados financieros contables al cierre del semestre que se evalúa, que genera el Sistema de Contabilidad Gubernamental del ente público, conforme la estructura aprobada por CONAC

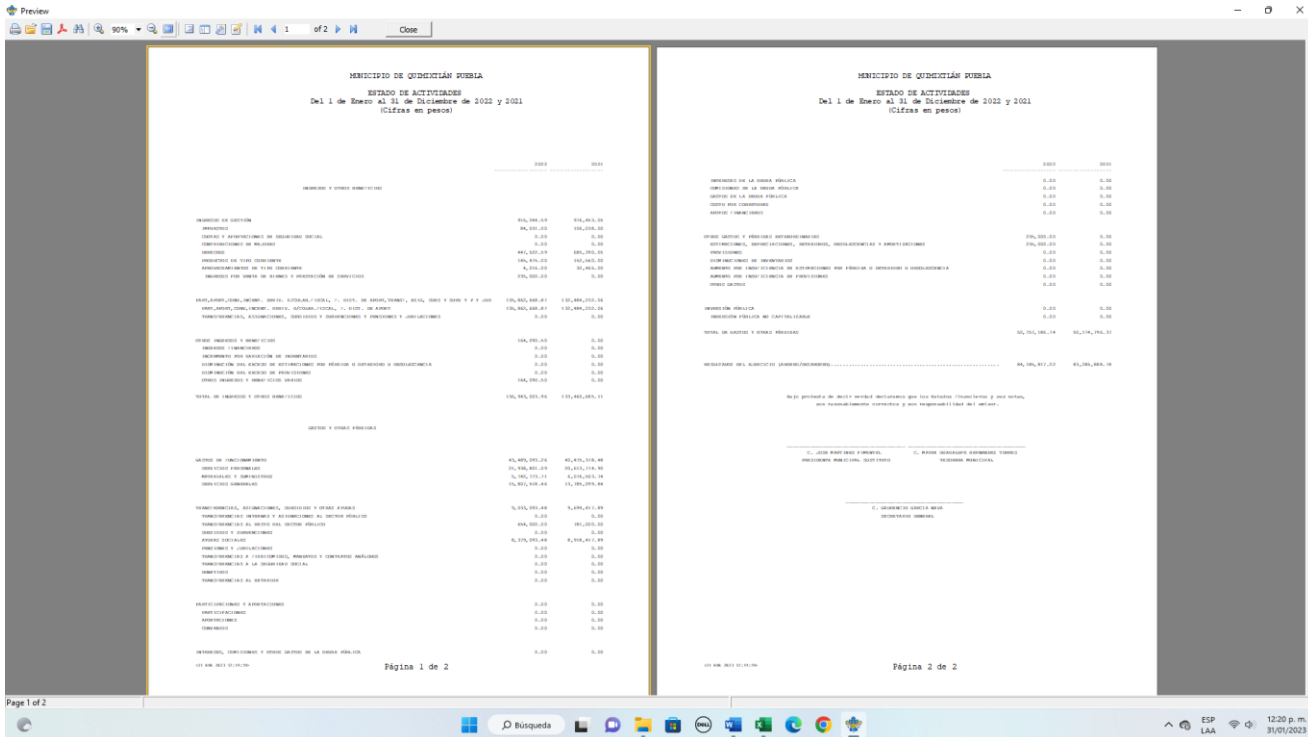

MUNICIPIO DE QUIMIXTLÁN PUEBLA
ESTADO DE VARIACIÓN EN LA HACIENDA PÚBLICA
Del 1 de Enero al 31 de Diciembre de 2022
(Cifras en pesos)

Concepto	Hacienda Pública/ Patrimonio Contribuido	Hacienda Pública/ Patrimonio Generado de Ejercicios Ant.	Hacienda Pública/ Patrimonio Generado del Ejercicio	Exceso o Insuficiencia en la Actualización de la Hacienda Pública / Patrimonio /	TOTAL
Hacienda Pública / Patrimonio Contribuido Neto 2021	188,756,346.04				188,756,346.04
Aportaciones	-9,974,719.16				-9,974,719.16
Donaciones de Capital	0.00				0.00
Actualización de la Hacienda Pública/Patrimonio	198,731,065.20				198,731,065.20
Hacienda Pública / Patrimonio Generado Neto 2021		247,968,615.04	83,285,888.74		331,254,504.58
Resultados del Ejercicio (Ahorro/Desahorro)			83,285,888.74		83,285,888.74
Resultados de Ejercicios Anteriores		247,968,615.04			247,968,615.04
Revalúos		0.00			0.00
Reservas		0.00			0.00
Rectificaciones de Resultados de Ejercicios Anteriores		0.00			0.00
Exceso o Insuficiencia en la Actualización de la Hacienda Pública/Patrimonio Neto 2021				0.00	0.00
Resultado por Posición Monetaria				0.00	0.00
Resultado por Tenencia de Activos no Monetarios				0.00	0.00
Hacienda Pública / Patrimonio Neto Final 2021	188,756,346.04	247,968,615.04	83,285,888.74	0.00	512,010,850.62
Cambios en la Hacienda Pública / Patrimonio Contribuido Neto 2022	0.00				0.00
Aportaciones	0.00				0.00
Donaciones de Capital	0.00				0.00
Actualización de la Hacienda Pública/Patrimonio	0.00				0.00
Variaciones de la Hacienda Pública / Patrimonio Generado Neto 2022		83,285,888.74	899,928.48		84,185,817.22
Resultados del Ejercicio (Ahorro/Desahorro)			84,185,817.22		84,185,817.22
Resultados de Ejercicios Anteriores		83,285,888.74	-83,285,888.74		0.00
Revalúos		0.00			0.00
Reservas		0.00			0.00
Rectificaciones de Resultados de Ejercicios Anteriores		0.00			0.00
Cambios en el Exceso o Insuficiencia en la Actualización de la Hacienda Pública/Patrimonio Neto 2022				0.00	0.00

<V> VISTA PRELIMINAR

<I> IMPRIMIR

<E> SALIR

MS

MUNICIPIO DE QUIMIXTLÁN PUEBLA
ESTADO DE VARIACIÓN EN LA HACIENDA PÚBLICA
Del 1 de Enero al 31 de Diciembre de 2022
(Cifras en pesos)

Exceso o Insuficiencia en la Actualización de la Hacienda Pública/Patrimonio Neto 2021				0.00	0.00
Resultado por Posición Monetaria				0.00	0.00
Resultado por Tenencia de Activos no Monetarios				0.00	0.00
Hacienda Pública / Patrimonio Neto Final 2021	188,756,346.04	247,968,615.04	83,285,888.74	0.00	512,010,850.62
Cambios en la Hacienda Pública / Patrimonio Contribuido Neto 2022	0.00				0.00
Aportaciones	0.00				0.00
Donaciones de Capital	0.00				0.00
Actualización de la Hacienda Pública/Patrimonio	0.00				0.00
Variaciones de la Hacienda Pública / Patrimonio Generado Neto 2022		83,285,888.74	899,928.48		84,185,817.22
Resultados del Ejercicio (Ahorro/Desahorro)			84,185,817.22		84,185,817.22
Resultados de Ejercicios Anteriores		83,285,888.74	-83,285,888.74		0.00
Revalúos		0.00			0.00
Reservas		0.00			0.00
Rectificaciones de Resultados de Ejercicios Anteriores		0.00			0.00
Cambios en el Exceso o Insuficiencia en la Actualización de la Hacienda Pública/Patrimonio Neto 2022				0.00	0.00
Resultado por Posición Monetaria				0.00	0.00
Resultado por Tenencia de Activos no Monetarios				0.00	0.00
Hacienda Pública / Patrimonio Neto Final 2022	188,756,346.04	331,254,504.58	84,185,817.22	0.00	596,196,667.84

Bajo protesta de decir verdad declaramos que los Estados Financieros y sus notas, son razonablemente correctos y son responsabilidad del emisor.

C. JOSÉ MARTÍNEZ PINHUEL
PRESIDENTE MUNICIPAL SUSTITUTO

C. HAYRA GUADALUPE HERNÁNDEZ TORRES
TESORERA MUNICIPAL

<V> VISTA PRELIMINAR

<I> IMPRIMIR

<E> SALIR

MS

MUNICIPIO DE QUIMIXTLÁN PUEBLA
ESTADO DE FLUJOS DE EFECTIVO
Del 1 de Enero al 31 de Diciembre de 2022 y 2021
(Cifras en pesos)

Concepto	2022	2021
Incremento/Disminución Neto en el Efectivo y Equivalentes al Efectivo	16,951,619.00	3,170,274.69
Efectivo y Equivalentes al Efectivo al Inicio del Ejercicio	4,284,365.34	1,114,091.34
Efectivo y Equivalentes al Efectivo al Final del Ejercicio	16,135,984.34	4,284,365.34

Este momento de datos resultó declarados por los Estados Financieros y sus notas, son razonablemente correctos y son responsabilidad del emisor.

C. JOSE MARTINEZ FERNANDEZ
RESIDENTE MUNICIPAL PROTECTOR

C. MARA GUADALUPE REBARRIEZ TORRES
TESORERA MUNICIPAL

C. GABRIEL GARCIA RIVERA
SECRETARIO GENERAL

Página 3 de 3

Reporte en: C:\NSARC\PROGRAMA\19-10\Repol2022\Publ-7M12.TXT

MUNICIPIO DE QUIMIXTLÁN PUEBLA
ESTADO ANALÍTICO DEL ACTIVO
Del 1 de Enero al 31 de Diciembre de 2022
(Cifras en pesos)

Concepto	Saldo Inicial 1	Cargos del periodo 2	Abonos del periodo 3	Saldo Final 4=(1+2-3)	Variación del periodo 5=(4-1)
ACTIVO	512,353,086.64	397,704,224.85	297,493,432.94	612,563,798.55	100,210,791.91
ACTIVO CIRCULANTE	4,284,236.26	386,865,941.62	295,215,886.94	15,135,898.94	10,850,854.68
EFFECTIVO Y EQUIVALENTES	4,284,365.96	146,526,377.25	135,674,857.45	15,135,885.76	10,851,519.80
DERECHOS A RECIBIR EFECTIVO O EQUIVALENTES	-129.71	138,285,939.76	138,286,604.88	-794.83	-665.12
DERECHOS A RECIBIR BIENES O SERVICIOS	0.01	21,253,624.61	21,253,624.61	0.01	0.00
INVENTARIOS	0.00	0.00	0.00	0.00	0.00
ALMACENES	0.00	0.00	0.00	0.00	0.00
ESTIMACIÓN POR PÉRDIDAS O DETERIORO DE ACTIVOS CIRCULANTES	0.00	0.00	0.00	0.00	0.00
OTROS ACTIVOS CIRCULANTES	0.00	0.00	0.00	0.00	0.00
ACTIVO NO CIRCULANTE	508,068,770.38	91,638,283.23	2,278,346.00	597,428,787.61	89,359,937.23
INVERSIONES FINANCIERAS A LARGO PLAZO	0.00	0.00	0.00	0.00	0.00
DERECHOS A RECIBIR EFECTIVO O EQUIVALENTES A LARGO PLAZO	0.00	0.00	0.00	0.00	0.00
BIENES INMUEBLES, INFRAESTRUCTURA Y CONSTRUCCIONES EN PROCESO	497,857,730.72	86,813,857.74	0.00	584,671,588.46	86,813,857.74
BIENES MUEBLES	11,205,843.72	2,781,879.49	2,278,346.00	11,708,577.21	502,733.49
ACTIVOS INTANGIBLES	129,150.68	0.00	0.00	129,150.68	0.00
DEPRECIACIÓN, DETERIORO Y AMORTIZACIÓN ACUMULADA DE BIENES	-1,123,954.74	2,843,346.00	0.00	919,391.26	2,843,346.00
ACTIVOS DIFERIDOS	0.00	0.00	0.00	0.00	0.00
ESTIMACIÓN POR PÉRDIDA O DETERIORO DE ACTIVOS NO CIRCULANTES	0.00	0.00	0.00	0.00	0.00
OTROS ACTIVOS NO CIRCULANTES	0.00	0.00	0.00	0.00	0.00

ESP LAA 12:22 p. m. 31/01/2023

MUNICIPIO DE QUIMIXTLÁN PUEBLA

ESTADO ANALÍTICO DEL ACTIVO
Del 1 de Enero al 31 de Diciembre de 2022
(Cifras en pesos)

ALMACENES	0.00	0.00	0.00	0.00	0.00
ESTIMACIÓN POR PÉRDIDAS O DETERIORO DE ACTIVOS CIRCULANTES	0.00	0.00	0.00	0.00	0.00
OTROS ACTIVOS CIRCULANTES	0.00	0.00	0.00	0.00	0.00
ACTIVO NO CIRCULANTE	500,000,770.20	91,630,203.23	2,278,346.00	597,428,707.61	89,359,937.23
INVERSIONES FINANCIERAS A LARGO PLAZO	0.00	0.00	0.00	0.00	0.00
DERECHOS A RECIBIR EFECTIVO O EQUIVALENTES A LARGO PLAZO	0.00	0.00	0.00	0.00	0.00
BIENES INMUEBLES, INFRAESTRUCTURA Y CONSTRUCCIONES EN PROCESO	497,857,730.72	86,810,857.74	0.00	584,671,588.46	86,810,857.74
BIENES MUEBLES	11,205,040.72	2,781,079.49	2,278,346.00	11,708,577.21	502,733.49
ACTIVOS INTANGIBLES	129,150.68	0.00	0.00	129,150.68	0.00
DEPRECIACIÓN, DETERIORO Y AMORTIZACIÓN ACUMULADA DE BIENES	-1,123,954.74	2,043,346.00	0.00	919,391.26	2,043,346.00
ACTIVOS DIFERIDOS	0.00	0.00	0.00	0.00	0.00
ESTIMACIÓN POR PÉRDIDA O DETERIORO DE ACTIVOS NO CIRCULANTES	0.00	0.00	0.00	0.00	0.00
OTROS ACTIVOS NO CIRCULANTES	0.00	0.00	0.00	0.00	0.00

Bajo protesta de decir verdad declaramos que los Estados Financieros y sus notas, son razonablemente correctos y son responsabilidad del emisor.

C. JOSÉ MARTÍNEZ PIMENTEL
PRESIDENTE MUNICIPAL SUSTITUTO

C. MAYRA GUADALUPE HERNÁNDEZ TORRES
TESORERA MUNICIPAL

C. GAUDENCIO GARCÍA NAVA
SECRETARIO GENERAL

<V> VISTA PRELIMINAR

<I> IMPRIMIR

<E> SALIR

MS