

B.3.2 Genera el Estado Analítico del Ejercicio del Presupuesto de Egresos con base en la Clasificación Administrativa en forma periódica (mes, trimestre, anual, etc.), derivado de los procesos administrativos que operan en tiempo real y que generan registros automáticos y por única vez

Impresión de pantalla donde se visualice la consulta o generación del Estado Analítico del Ejercicio del Presupuesto de Egresos con base en la Clasificación Administrativa del periodo de evaluación, desde el Sistema de Contabilidad Gubernamental del ente público.

**PASO 1.- DEL SISTEMA NSARC SELECCIONAR EL APARTADO DE REPORTES**

The screenshot shows the NSARC system interface. At the top, there is a navigation menu with the following items: Datos generales, Catálogos, Fichas, Presupuesto, Requisiciones, Reintegraciones, Pólizas, Cambios de Avances, Generar respaldo inf. financiera y cierre del mes, Reportes, and Utilerías Salir. The 'Reportes' menu item is highlighted. Below the menu, the main content area displays the title 'MUNICIPIO DE QUIMIXTLÁN PUEBLA' and 'Nuevo Sistema Armonizado de Rendición de Cuentas para Municipios del Estado de Puebla versión II'. In the center, there is the ASARC II logo. At the bottom, there is a status bar with the text 'ADMINISTRADOR' and a footer with the date 'PUEBLA: 01 ENE 2022 / rep: 22 JUN 2022' and a user ID 'Pa20201231 / L42023 1 3'. The Windows taskbar at the bottom shows the date '02/08/2022' and time '07:32 p. m.'.

**PASO 2.- SELECCIONAR LA OPCION 1.- REPORTES FINANCIEROS**

This screenshot is identical to the one above, showing the NSARC system interface with the 'Reportes' menu selected. The main content area displays the title 'MUNICIPIO DE QUIMIXTLÁN PUEBLA' and 'Nuevo Sistema Armonizado de Rendición de Cuentas para Municipios del Estado de Puebla versión II'. In the center, there is the ASARC II logo. At the bottom, there is a status bar with the text 'ADMINISTRADOR' and a footer with the date 'PUEBLA: 01 ENE 2022 / rep: 22 JUN 2022' and a user ID 'Pa20201231 / L42023 1 3'. The Windows taskbar at the bottom shows the date '02/08/2022' and time '07:32 p. m.'.

PASO 3.- DENTRO DEL APARTADO REPORTES FINANCIEROS LA OPCION 1.- INFORMACION FINANCIERA Y CUENTA PUBLICA.

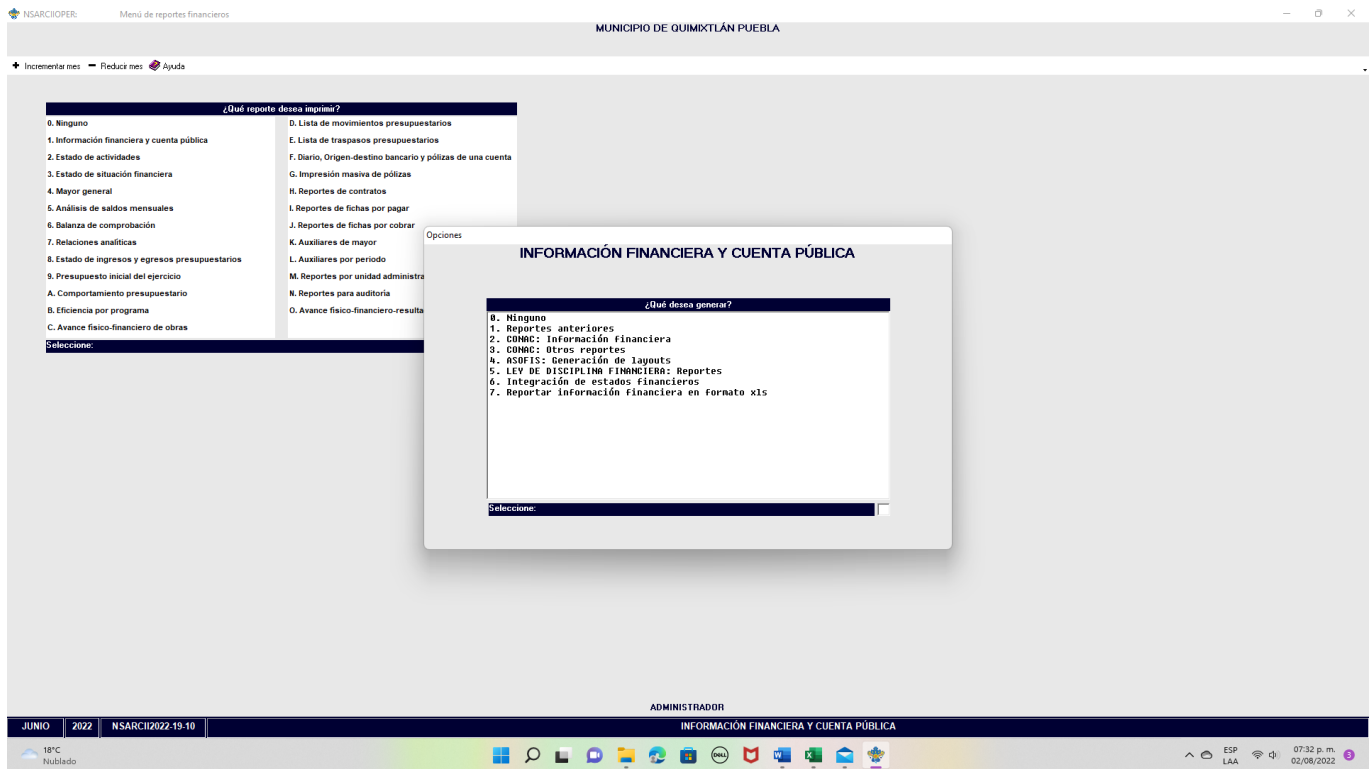

PASO 4.- EN EL APARTADO DE INFORMACION FINANCIERA Y CUENTA PUBLICA SELECCIONAR LA OPCION 2.- CONAC: INFORMACION FINANCIERA

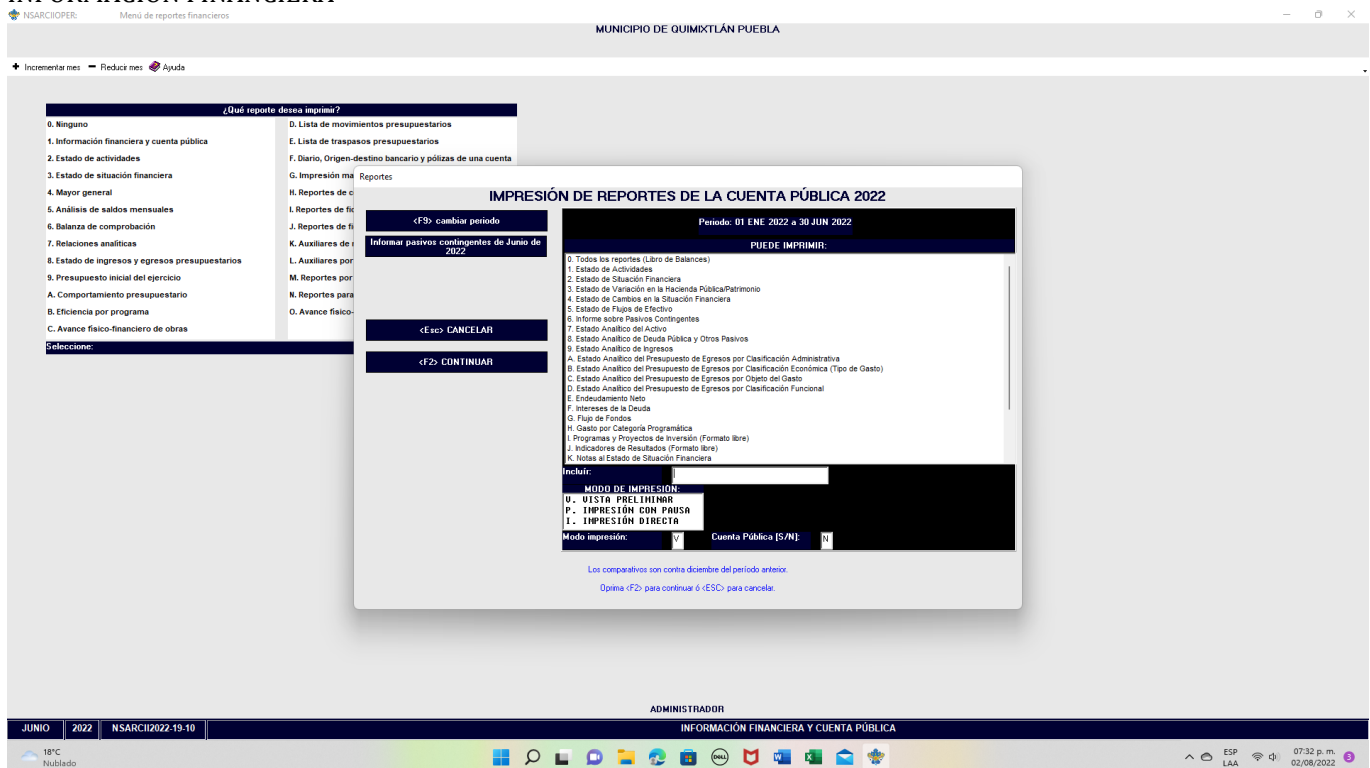

PASO 5.- SELECCIONAR EL APARTADO A.- ESTADO ANALITICO DEL PRESUPUESTO DE EGRESOS POR CLASIFICACION ADMINISTRATIVA.

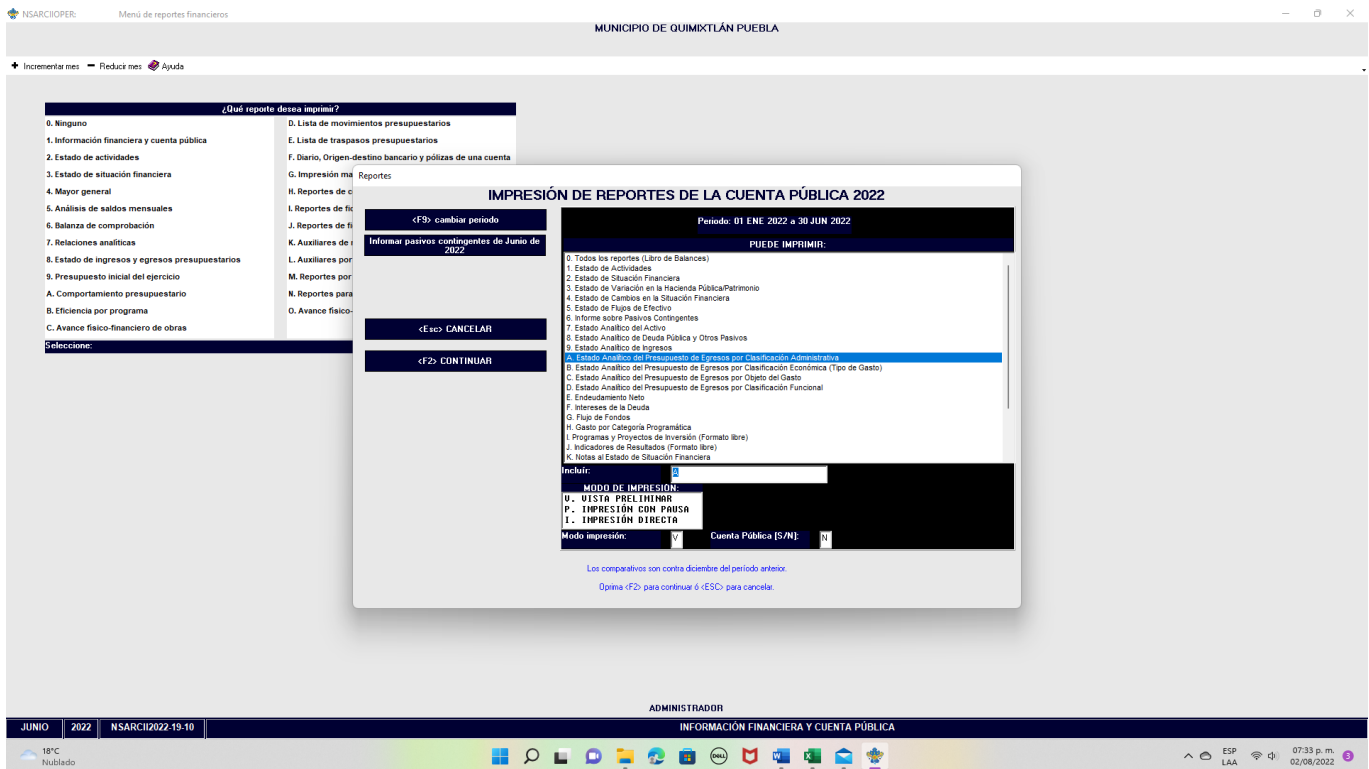

## CON LA TECLA F2 GENERAR EL ARCHIVO

Impresión de pantalla del Estado Analítico del Ejercicio del Presupuesto de Egresos con base en la Clasificación Administrativa del 1 de enero al 30 de junio del año en curso, generado del Sistema de Contabilidad Gubernamental del ente público, conforme la estructura aprobada por el CONAC.

Reporte en: C:\NSARCIO\PROGRAMA\19-10\Repo\2022\Publi-AM6.TXT

MUNICIPIO DE QUIMIXTLÁN PUEBLA						
ESTADO ANALÍTICO DEL EJERCICIO DEL PRESUPUESTO DE EGRESOS						
CLASIFICACIÓN ADMINISTRATIVA						
Del 1 de Enero al 30 de Junio de 2022						
(Cifras en pesos)						
Concepto	Egreso Aprobado (1)	Aplicaciones/Reducciones (2)	Egreso Modificado (3=1+2)	Egreso Devengado (4)	Egreso Pagado (5)	Subejercicio (6=3-4)
3 SECTOR PUBLICO MUNICIPAL	140,282,124.39	3,940,544.91	144,222,669.30	62,874,468.91	62,874,468.91	81,348,200.39
3.1 SECTOR PUBLICO NO FINANCIERO	140,282,124.39	3,940,544.91	144,222,669.30	62,874,468.91	62,874,468.91	81,348,200.39
3.1.1 GOBIERNO GENERAL MUNICIPAL	140,282,124.39	3,940,544.91	144,222,669.30	62,874,468.91	62,874,468.91	81,348,200.39
3.1.1.1 GOBIERNO MUNICIPAL	140,282,124.39	3,940,544.91	144,222,669.30	62,874,468.91	62,874,468.91	81,348,200.39
3.1.1.1.1 ORGANISMO EJECUTOR MUNICIPAL (GOBIERNO)	140,282,124.39	3,940,544.91	144,222,669.30	62,874,468.91	62,874,468.91	81,348,200.39
3.1.1.1.1.118 QUIMIXTLÁN PUEBLA	140,282,124.39	3,940,544.91	144,222,669.30	62,874,468.91	62,874,468.91	81,348,200.39
000 RAMO GENERAL	0.00	0.00	0.00	0.00	0.00	0.00
01 PRESIDENCIA MUNICIPAL	0.00	0.00	0.00	0.00	0.00	0.00
02 TESORERIA	16,138,489.89	1,173,663.25	17,312,153.14	9,959,460.11	9,959,460.11	7,352,693.03
03 POLICIA MUNICIPAL	0.00	0.00	0.00	0.00	0.00	0.00
04 DIRECCION DE INDUSTRIA, COMERCIO, AGRICULTURA Y GANADERIA	1,244,231.61	125,824.88	1,370,056.41	559,271.19	559,271.19	810,785.22
0500 CONTABILIDAD	0.00	0.00	0.00	0.00	0.00	0.00
0600 DIRECCION DE OBRAS PUBLICAS	76,004,995.88	-2,820,413.57	73,224,582.31	29,685,091.76	29,685,091.76	43,539,490.55
0700 SISTEMA DIF MUNICIPAL QUIMIXTLÁN	13,096,538.54	539,667.15	13,636,205.69	6,846,235.45	6,846,235.45	6,789,970.24
0800 REGISTRO CIVIL	0.00	0.00	0.00	0.00	0.00	0.00
100 PRESIDENCIA	0.00	0.00	0.00	0.00	0.00	0.00
1000 CONTRALORIA MUNICIPAL	0.00	0.00	0.00	0.00	0.00	0.00
1001 REGIDURIA DE AGRICULTURA Y GANADERIA	0.00	0.00	0.00	0.00	0.00	0.00
1002 REGIDURIA DE SALUD	1,346,675.06	79,572.06	1,426,247.02	588,105.70	588,105.70	838,141.32
1010 SECRETARIA GENERAL	0.00	0.00	0.00	0.00	0.00	0.00
1100 DIRECCION DE UNIDAD DE TRANSPARENCIA	0.00	0.00	0.00	0.00	0.00	0.00
1200 CONGRESO ARQUELLO ALEJANDRO	0.00	0.00	0.00	0.00	0.00	0.00
200 TESORERIA	0.00	0.00	0.00	6,960.00	6,960.00	-6,960.00
300 SEGURIDAD	8,082,322.24	585,796.97	8,668,119.21	3,868,650.21	3,868,650.21	5,599,469.00
400 OBRA PUBLICA	25,194,875.58	4,159,087.89	29,353,963.47	11,638,041.71	11,638,041.71	17,715,921.76
500 DIRECCION DE EDUCACION	1,134,395.59	97,350.46	1,231,746.05	521,822.78	521,822.78	709,923.27
600 PROTECCION CIVIL	0.00	0.00	0.00	0.00	0.00	0.00
700 JUNTA AUXILIAR DE TOZIHUIC	0.00	0.00	0.00	0.00	0.00	0.00
800 JUNTA AUXILIAR DE PATLANALÁN	0.00	0.00	0.00	0.00	0.00	0.00
900 JUNTA AUXILIAR DE TLAMPANTLA	0.00	0.00	0.00	0.00	0.00	0.00
<b>TOTAL DEL GASTO</b>	<b>140,282,124.39</b>	<b>3,940,544.91</b>	<b>144,222,669.30</b>	<b>62,874,468.91</b>	<b>62,874,468.91</b>	<b>81,348,200.39</b>

Bajo protesta de decir verdad declaramos que los Estados Financieros y sus notas, son razonablemente correctos y son responsabilidad del emisor.

C. ARMANDO PIMENTEL GÓMEZ PRESIDENTE MUNICIPAL CONSTITUCIONAL C. MAYRA GUADALUPE HERNÁNDEZ TORRES TESORERA MUNICIPAL