

A.3.9 Genera el Estado Analítico del Activo en forma periódica (mes, trimestre, anual, etc.), derivado de los procesos administrativos que operan en tiempo real y que generan registros automáticos y por única vez

Impresión de pantalla donde se visualice la consulta o generación del Estado Analítico del Activo del periodo de evaluación, desde el Sistema de Contabilidad Gubernamental del ente público.

### PASO 1.- DEL MENU DE REPORTES DEL SISTEMA CONTABLE NSARC SE ELIGE LA OPCION 1.- REPORTES FINANCIEROS

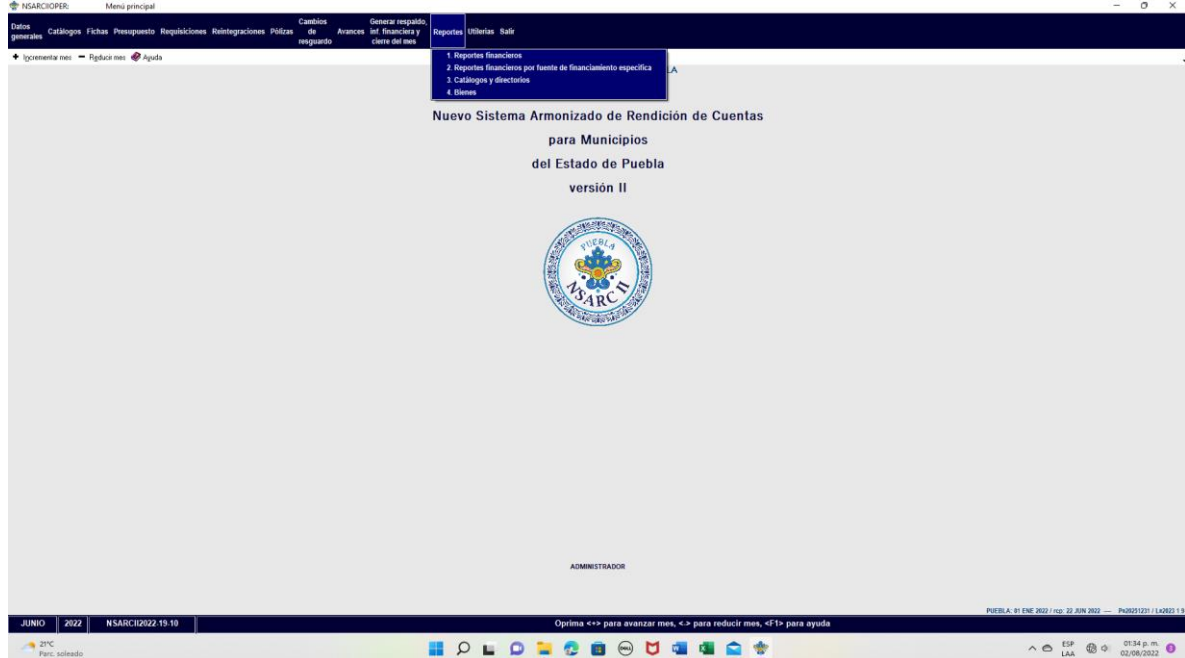

### PASO 2.- SE ELIGE LA OPCION 1.- INFORMACION FINANCIERA Y CUENTA PUBLICA

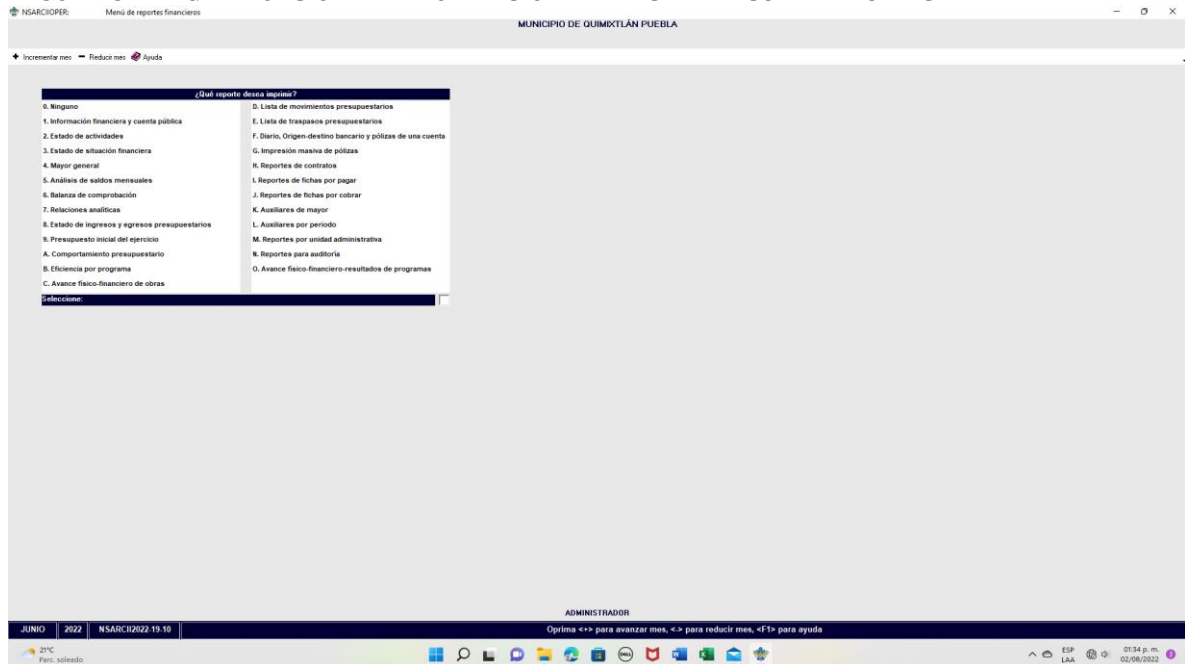

### PASO 3.- SE ELIGE LA OPCION 2.- CONAC: INFORMACION FINANCIERA

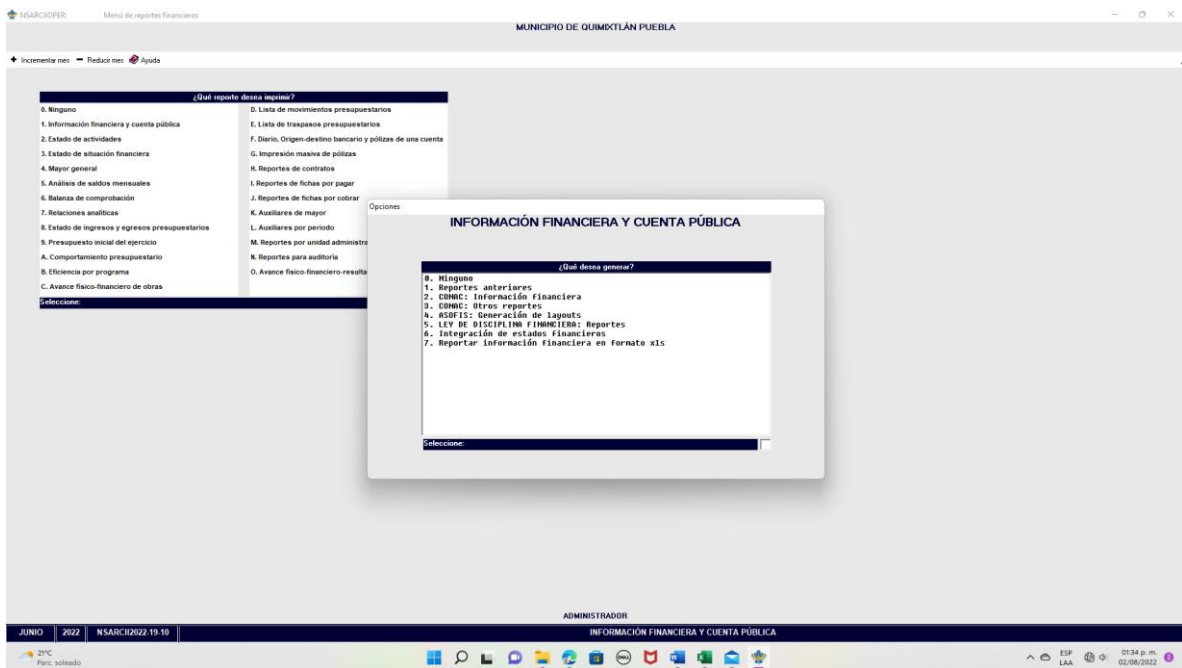

**PASO 4.- SE ELIGE LA OPCION 7.- ESTADO DE ANALITICO DEL ACTIVO**

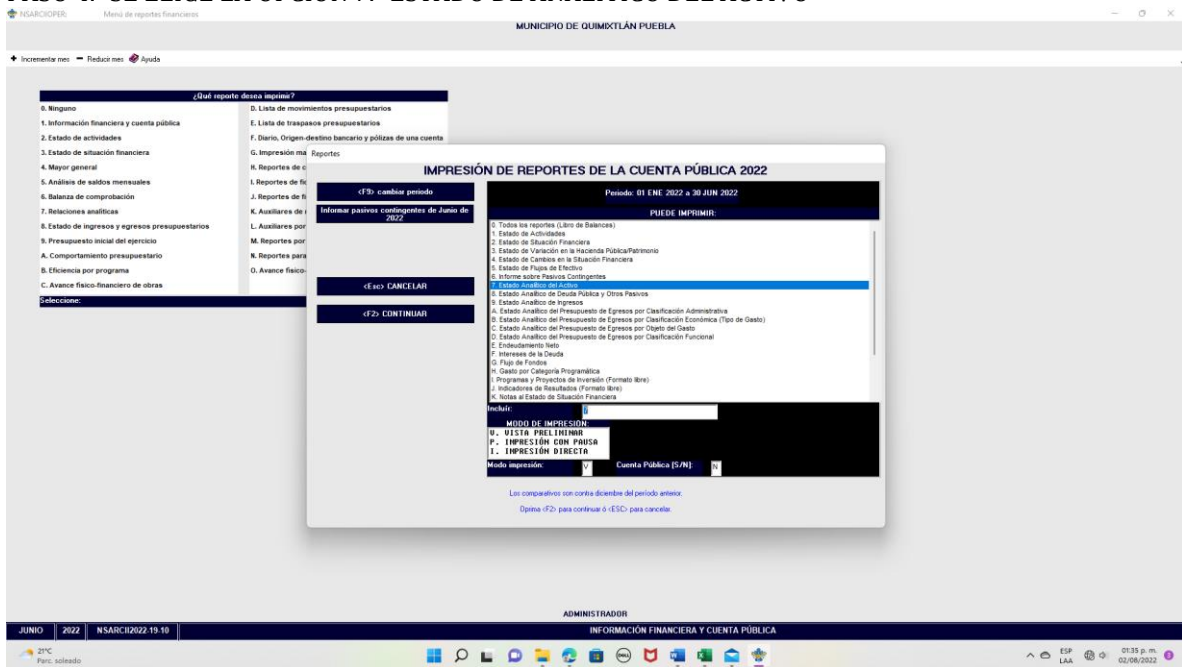

**PASO 5.- CON LA TECLA F2 GENERA O CARGA EL ARCHIVO**

Impresión de pantalla del Estado Analítico del Activo del 1 de enero al 30 de junio del año en curso, generado del Sistema de Contabilidad Gubernamental del ente público, conforme la estructura aprobada por el CONAC

MUNICIPIO DE QUIMIXTLÁN PUEBLA

ESTADO ANALÍTICO DEL ACTIVO  
Del 1 de Enero al 30 de Junio de 2022  
(Cifras en pesos)

Concepto	Saldo Inicial 1	Cargos del periodo 2	Abonos del periodo 3	Saldo Final 4=(1+2-3)	Variación del periodo 5=(4-1)
<b>ACTIVO</b>	<b>512,352,006.64</b>	<b>192,788,939.82</b>	<b>147,368,417.73</b>	<b>555,689,528.73</b>	<b>43,335,522.09</b>
<b>ACTIVO CIRCULANTE</b>	<b>4,284,236.26</b>	<b>155,428,536.77</b>	<b>147,894,871.73</b>	<b>13,822,781.30</b>	<b>8,738,465.04</b>
EFECTIVO Y EQUIVALENTES	4,284,365.96	71,472,194.28	66,874,982.25	9,881,657.99	5,597,292.03
DERECHOS A RECIBIR EFECTIVO O EQUIVALENTES	-129.71	71,494,993.35	71,894,879.68	-16.04	113.47
DERECHOS A RECIBIR BIENES O SERVICIOS	0.00	12,261,349.14	9,128,289.80	3,141,059.35	3,141,059.34
INVENTARIOS	0.00	0.00	0.00	0.00	0.00
ALMACENES	0.00	0.00	0.00	0.00	0.00
ESTIMACIÓN POR PÉRDIDAS O DETERIORO DE ACTIVOS CIRCULANTES	0.00	0.00	0.00	0.00	0.00
OTROS ACTIVOS CIRCULANTES	0.00	0.00	0.00	0.00	0.00
<b>ACTIVO NO CIRCULANTE</b>	<b>508,068,770.38</b>	<b>36,875,483.85</b>	<b>2,278,346.00</b>	<b>542,665,827.43</b>	<b>34,597,057.85</b>
INVERSIONES FINANCIERAS A LARGO PLAZO	0.00	0.00	0.00	0.00	0.00
DERECHOS A RECIBIR EFECTIVO O EQUIVALENTES A LARGO PLAZO	0.00	0.00	0.00	0.00	0.00
BIENES INMUEBLES, INFRAESTRUCTURA Y CONSTRUCCIONES EN PROCESO	497,857,730.72	34,781,152.85	0.00	532,558,882.77	34,781,152.85
BIENES MUEBLES	11,285,843.72	138,905.00	2,278,346.00	9,858,482.72	-2,147,441.00
ACTIVOS INTANGIBLES	129,158.68	0.00	0.00	129,158.68	0.00
DEPRECIACIÓN, DETERIORO Y AMORTIZACIÓN ACUMULADA DE BIENES	-1,123,954.74	2,843,346.00	0.00	919,391.26	2,843,346.00
ACTIVOS DIFERIDOS	0.00	0.00	0.00	0.00	0.00
ESTIMACIÓN POR PÉRDIDA O DETERIORO DE ACTIVOS NO CIRCULANTES	0.00	0.00	0.00	0.00	0.00
OTROS ACTIVOS NO CIRCULANTES	0.00	0.00	0.00	0.00	0.00

VISTA PRELIMINAR IMPRIMIR EXCO SALIR

MUNICIPIO DE QUIMIXTLÁN PUEBLA

ESTADO ANALÍTICO DEL ACTIVO  
Del 1 de Enero al 30 de Junio de 2022  
(Cifras en pesos)

ALMACENES	0.00	0.00	0.00	0.00	0.00
ESTIMACIÓN POR PÉRDIDAS O DETERIORO DE ACTIVOS CIRCULANTES	0.00	0.00	0.00	0.00	0.00
OTROS ACTIVOS CIRCULANTES	0.00	0.00	0.00	0.00	0.00
<b>ACTIVO NO CIRCULANTE</b>	<b>508,068,770.38</b>	<b>36,875,483.85</b>	<b>2,278,346.00</b>	<b>542,665,827.43</b>	<b>34,597,057.85</b>
INVERSIONES FINANCIERAS A LARGO PLAZO	0.00	0.00	0.00	0.00	0.00
DERECHOS A RECIBIR EFECTIVO O EQUIVALENTES A LARGO PLAZO	0.00	0.00	0.00	0.00	0.00
BIENES INMUEBLES, INFRAESTRUCTURA Y CONSTRUCCIONES EN PROCESO	497,857,730.72	34,781,152.85	0.00	532,558,882.77	34,781,152.85
BIENES MUEBLES	11,285,843.72	138,905.00	2,278,346.00	9,858,482.72	-2,147,441.00
ACTIVOS INTANGIBLES	129,158.68	0.00	0.00	129,158.68	0.00
DEPRECIACIÓN, DETERIORO Y AMORTIZACIÓN ACUMULADA DE BIENES	-1,123,954.74	2,843,346.00	0.00	919,391.26	2,843,346.00
ACTIVOS DIFERIDOS	0.00	0.00	0.00	0.00	0.00
ESTIMACIÓN POR PÉRDIDA O DETERIORO DE ACTIVOS NO CIRCULANTES	0.00	0.00	0.00	0.00	0.00
OTROS ACTIVOS NO CIRCULANTES	0.00	0.00	0.00	0.00	0.00

Bajo protesta de decir verdad declaramos que los Estados Financieros y sus notas, son razonablemente correctos y son responsabilidad del emisor.

C. ARMANDO PINOUEL GOMEZ  
PRESIDENTE MUNICIPAL CONSTITUCIONAL

C. MAYRA GUADALUPE HERNANDEZ TORRES  
TESORERA MUNICIPAL

C. GABRIEL GARCÍA NAVA  
SECRETARIO GENERAL

VISTA PRELIMINAR IMPRIMIR EXCO SALIR