

A.3.8 Genera las Notas a los Estados Financieros en forma periódica (mes, trimestre, anual, etc.)

Impresión de pantalla que muestre la totalidad de las Notas a los Estados Financieros al 30 de junio del año en curso, generado del Sistema de Contabilidad Gubernamental del ente público.

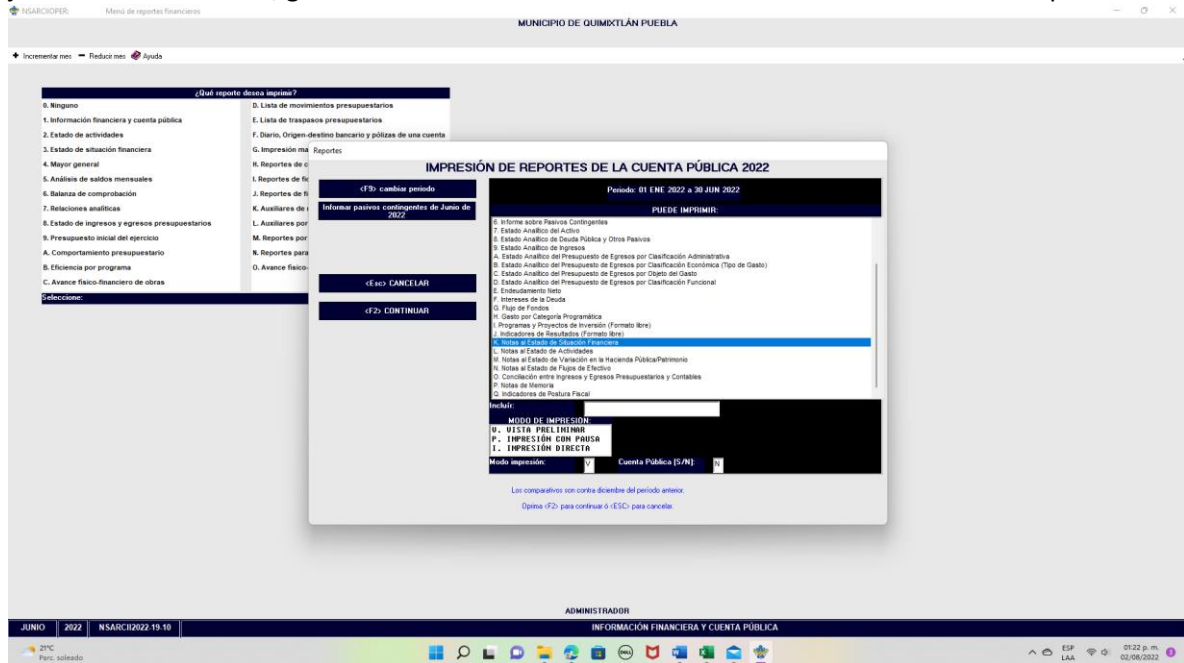

NOTAS AL ESTADO DE SITUACION FINANCIERA

Reporte en C:\NSARCIOPROGRAMA\19-10-Reg\2022\Pub\K-M6.TXT

MUNICIPIO DE QUIMIXTLÁN PUEBLA
NOTAS AL ESTADO DE SITUACION FINANCIERA
Al 30 de Junio de 2022
(Cifras en pesos)

ESF-01 FONDOS CON AFECTACION ESPECIFICA E INVERSIONES FINANCIERAS:					
Cuenta	Nombre de la Cuenta	Monto	Tipo		
1.1.1.4	INVERSIONES TEMPORALES (HASTA 3 MESES)	0.00			
1.1.1.5	FONDOS CON AFECTACION ESPECIFICA	0.00			
1.1.2.1	INVERSIONES FINANCIERAS DE CORTO PLAZO	0.00			
1.2.1.1	INVERSIONES A LARGO PLAZO	0.00			
	TOTAL	0.00			
ESF-02 CONTRIBUCIONES POR RECUPERAR:					
Cuenta	Nombre de la Cuenta	Monto	2021	2020	2019
1.1.2.2	CUENTAS POR COBRAR A CORTO PLAZO	0.00	0.00	0.00	0.00
1.1.2.4	INGRESOS POR RECUPERAR A CORTO PLAZO	0.00	0.00	0.00	0.00
	TOTAL	0.00	0.00	0.00	0.00
ESF-03 CONTRIBUCIONES POR RECUPERAR CORTO PLAZO:					
Cuenta	Nombre de la Cuenta	Monto	90 días	180 días	365 días
1.1.2.3	DEUDORES DIVERSOS POR COBRAR A CORTO PLAZO	-16.04	0.00	0.00	0.00
1.1.2.5	DEUDORES POR ANTICIPOS DE TESORERIA A CORTO PLAZO	0.00	0.00	0.00	0.00
1.1.3	DERECHOS A RECIBIR BIENES O SERVICIOS	3,141,859.35	1,648,162.47	1,588,896.87	0.00
1.1.3.1	ANTICIPO A PROVEEDORES POR ADQUISICION DE BIENES Y PRESTACION DE SERVICIOS A CORTO PLAZO	0.00	0.00	0.00	0.00
1.1.3.2	ANTICIPO A PROVEEDORES POR ADQUISICION DE BIENES INMUEBLES Y MUEBLES A CORTO PLAZO	0.00	0.00	0.00	0.00
1.1.3.3	ANTICIPO A PROVEEDORES POR ADQUISICION DE BIENES INMUEBLES A CORTO PLAZO	0.00	0.00	0.00	0.00
1.1.3.4	ANTICIPO A CONTRATISTAS POR OBRAS PUBLICAS A CORTO PLAZO	3,141,859.35	1,648,162.47	1,588,896.87	0.00
1.1.3.9	OTROS DERECHOS A RECIBIR BIENES O SERVICIOS A CORTO PLAZO	0.00	0.00	0.00	0.00
	TOTAL	3,141,843.31	1,648,162.47	1,588,896.87	-16.03
ESF-04 INVENTARIO:					
Cuenta	Nombre de la Cuenta	Monto			
1.1.4	INVENTARIOS	0.00			
1.1.4.1	INVENTARIO DE MERCANCIAS PARA VENTA	0.00			
1.1.4.2	INVENTARIO DE MERCANCIAS TERMINADAS	0.00			
1.1.4.3	INVENTARIO DE MERCANCIAS EN PROCESO DE ELABORACION	0.00			
1.1.4.4	INVENTARIO DE MATERIAS PRIMAS, MATERIALES Y SUMINISTROS PARA PRODUCCION	0.00			
1.1.4.5	BIENES EN TRANSITO	0.00			
	TOTAL	0.00			
ESF-05 ALMACENES:					
Cuenta	Nombre de la Cuenta	Monto	Método		

Reporte en C:\NSARCI\PROGRAMA\19-10\Repo\2022\Publi-KM6.TXT

MUNICIPIO DE QUIMIXTLÁN PUEBLA
NOTAS AL ESTADO DE SITUACIÓN FINANCIERA
Al 30 de Junio de 2022
(Cifras en pesos)

Cuenta	Nombre de la Cuenta	Monto	Tipo	Característica		
1.1.5	ALMACENES	0.00				
1.1.5.1	ALMACÉN DE MATERIALES Y SUMINISTROS DE CONSUMO	0.00				
	TOTAL	0.00				
ESF-06 FIDEICOMISOS, MANDATOS Y CONTRATOS ANÁLOGOS:						
Cuenta	Nombre de la Cuenta	Monto	Tipo	Característica		
1.2.1.3	FIDEICOMISOS, MANDATOS Y CONTRATOS ANÁLOGOS	0.00				
	TOTAL	0.00				
ESF-07 PARTICIPACIONES Y APORTACIONES DE CAPITAL:						
Cuenta	Nombre de la Cuenta	Monto				
1.2.1.4	PARTICIPACIONES Y APORTACIONES DE CAPITAL	0.00				
	TOTAL	0.00				
ESF-08 BIENES MUEBLES E INMUEBLES:						
Cuenta	Nombre de la Cuenta	Monto	Dep. Gasto	Dep. Acum.	Método	Tasas (+)
1.2.3	BIENES INMUEBLES, INFRAESTRUCTURA Y CONSTRUCCIONES EN PROCESO	532,558,882.77	0.00	0.00	Línea recta	
1.2.3.1	TERRENOS	1,384,988.00	0.00	0.00	Línea recta	
1.2.3.2	VIVIENDAS	0.00	0.00	0.00	Línea recta	
1.2.3.3	EDIFICIOS NO HABITACIONALES	14,199,746.06	0.00	0.00	Línea recta	
1.2.3.4	INFRAESTRUCTURA	177,163,615.10	0.00	0.00	Línea recta	
1.2.3.5	CONSTRUCCIONES EN PROCESO EN BIENES DE DOMINIO PÚBLICO	262,676,162.65	0.00	0.00	Línea recta	
1.2.3.6	CONSTRUCCIONES EN PROCESO EN BIENES PROPIOS	97,740,580.98	0.00	0.00	Línea recta	
1.2.3.9	OTROS BIENES INMUEBLES	0.00	0.00	0.00	Línea recta	
1.2.4	BIENES MUEBLES	9,856,482.72	0.00	-964,899.59	Línea recta	
1.2.4.1	MOBILIARIO Y EQUIPO DE ADMINISTRACIÓN	957,749.86	0.00	416,740.53	Línea recta	
1.2.4.2	MOBILIARIO Y EQUIPO EDUCACIONAL Y RECREATIVO	688,799.60	0.00	9,999.00	Línea recta	
1.2.4.3	EQUIPO E INSTRUMENTAL MÉDICO Y DE LABORATORIO	35,399.99	0.00	18,838.88	Línea recta	
1.2.4.4	VEHÍCULOS Y EQUIPO DE TRANSPORTE	5,287,413.20	0.00	-915,677.00	Línea recta	
1.2.4.5	EQUIPO DE DEFENSA Y SEGURIDAD	1,824,476.87	0.00	0.00	Línea recta	
1.2.4.6	MAQUINARIA, OTROS EQUIPOS Y HERRAMIENTAS	626,863.10	0.00	-488,000.00	Línea recta	
1.2.4.7	COLECCIONES, OBRAS DE ARTE Y OBJETOS VALIOSOS	0.00	0.00	0.00	Línea recta	
1.2.4.8	ACTIVOS BIOLÓGICOS	0.00	0.00	0.00	Línea recta	
	TOTAL	541,617,285.49	0.00	-964,899.59		
(*) La tasa anual es general salvo excepciones específicas						
ESF-09 INTANGIBLES Y DIFERIDOS:						
Cuenta	Nombre de la Cuenta	Monto	Amort. Gasto	Amort. Acum.	Método	Tasas (+)
1.2.5	ACTIVOS INTANGIBLES	129,150.68	0.00	44,788.33	Línea recta	

[VISTA PRELIMINAR](#)
[IMPRIMIR](#)
[SALIR](#)

NOTAS AL ESTADO DE ACTIVIDADES

Reporte en C:\NSARCI\PROGRAMA\19-10\Repo\2022\Publi-LM6.TXT

MUNICIPIO DE QUIMIXTLÁN PUEBLA
NOTAS AL ESTADO DE ACTIVIDADES
Al 30 de Junio de 2022
(Cifras en pesos)

Cuenta	Nombre de la Cuenta	Monto
4.0-01 INGRESOS DE GESTIÓN:		
4.1	INGRESOS DE GESTIÓN	714,991.59
4.1.1	IMPUESTOS	72,872.00
4.1.1.1	IMPUESTOS SOBRE LOS INGRESOS	0.00
4.1.1.1.1	DIVERSIONES Y ESPECTÁCULOS PÚBLICOS	0.00
4.1.1.1.1.1	TEATROS	0.00
4.1.1.1.1.2	CIRCOS	0.00
4.1.1.1.1.3	Ferias	0.00
4.1.1.1.1.4	BOX	0.00
4.1.1.1.1.5	Lucha Libre	0.00
4.1.1.1.1.6	BILLETES	0.00
4.1.1.1.1.7	PRESENTACIÓN DE ARTISTAS	0.00
4.1.1.1.1.8	REYES	0.00
4.1.1.1.1.9	APARATOS MECÁNICOS	0.00
4.1.1.1.1.10	APARATOS ELECTRÓNICOS	0.00
4.1.1.1.1.11	APARATOS ELÉCTRICOS	0.00
4.1.1.1.1.12	APARATOS ELECTROMECÁNICOS	0.00
4.1.1.1.1.13	HECAS DE AEREO	0.00
4.1.1.1.1.14	OTRA DIVERSION O EVENTO SIMILAR	0.00
4.1.1.1.2	RENTAS, SOBRES, JUROS	0.00
4.1.1.1.4	IMPUESTO A LOS RENDIMIENTOS PETROLEROS	0.00
4.1.1.2	IMPUESTOS SOBRE EL PATRIMONIO	72,872.00
4.1.1.2.1	PREDIAL	72,872.00
4.1.1.2.1.1	PREDIAL URBANOS	5,785.00
4.1.1.2.1.2	PREDIAL RUSTICOS	67,087.00
4.1.1.2.1.3	PREDIAL EJIDALES	0.00
4.1.1.2.1.4	PREDIAL COMUNALES	0.00
4.1.1.2.1.5	PREDIAL REZAGOS	0.00
4.1.1.2.2	ADICIONALES DE BIENES INMUEBLES	0.00
4.1.1.3	IMPUESTOS SOBRE LA PRODUCCIÓN, EL CONSUMO Y LAS TRANSACCIONES	0.00
4.1.1.4	IMPUESTOS AL COMERCIO EXTERIOR	0.00
4.1.1.5	IMPUESTOS SOBRE NÓMINAS Y ASIMILABLES	0.00
4.1.1.6	IMPUESTOS ESCOLÁRICOS	0.00
4.1.1.7	ACCESORIOS DE IMPUESTOS	0.00
4.1.1.8	IMP. NO COMPRENDIDOS EN LA LEY DE INC. VIGENTE CASI. EN EJER. FISCA. ANT. PEND. DE LIQ. O PAGO	0.00
4.1.1.9	OTROS IMPUESTOS	0.00
4.1.2	CUOTAS Y APORTACIONES DE SEGURIDAD SOCIAL	0.00
4.1.2.1	APORTACIONES PARA FONDOS DE VIVIENDA	0.00
4.1.2.2	CUOTAS PARA LA SEGURIDAD SOCIAL	0.00
4.1.2.3	CUOTAS DE AHORRO PARA EL RETIRO	0.00
4.1.2.4	ACCESORIOS DE CUOTAS Y APORTACIONES DE SEGURIDAD SOCIAL	0.00
4.1.2.9	OTRAS CUOTAS Y APORTACIONES PARA LA SEGURIDAD SOCIAL	0.00
4.1.3	CONTRIBUCIONES DE MEJORA	0.00
4.1.3.1	CONTRIBUCIONES DE MEJORA POR OBRAS PÚBLICAS	0.00
4.1.3.1.1	CONTRIBUCIONES	0.00

[VISTA PRELIMINAR](#)
[IMPRIMIR](#)
[SALIR](#)

Reporte en C:\NSARCI\PROGRAMA\19-10-Rep02022\Publi-LM6.TXT

MUNICIPIO DE QUIMIXTLÁN PUEBLA
NOTAS AL ESTADO DE ACTIVIDADES
Al 30 de Junio de 2022
(Cifras en pesos)

4.1.3.1.1	SANEAMIENTO	0.00
4.1.3.1.2	INTRODUCCIÓN DE AGUA POTABLE	0.00
4.1.3.1.3	INTRODUCCIÓN DE RED DE DRENAJE	0.00
4.1.3.1.4	ELECTRIFICACIÓN	0.00
4.1.3.1.5	REVESTIMIENTO DE CALLES M2	0.00
4.1.3.1.6	PAVIMENTACIÓN DE CALLES M2	0.00
4.1.3.1.7	BANQUETAS M2	0.00
4.1.3.1.8	CONDUCCIONES METRO LINEAL	0.00
4.1.3.2	CON. DE M.Z. HO COM. EN LA LEY DE INC. VIGENTE CAUS. EN EJER. FISC. ANT. PENO. DE LIQ. O PAGO	331,374.59
4.1.4	DERECHOS	0.00
4.1.4.1	DERECHOS POR EL USO, GOCE, APROVECHAMIENTO O EXPLOTACIÓN DE BIENES DE DOMINIO PÚBLICO	0.00
4.1.4.1.1	MERCADOS	0.00
4.1.4.1.1.1	PUESTOS FIJOS EN MERCADOS CONTRUÍDOS	0.00
4.1.4.1.1.2	PUESTOS SEMIFIJOS EN MERCADOS CONTRUÍDOS	0.00
4.1.4.1.1.3	PUESTOS FIJOS EN PLAZAS, CALLES O TERRENOS	0.00
4.1.4.1.1.4	PUESTOS SEMIFIJOS EN PLAZAS, CALLES O TERRENOS	0.00
4.1.4.1.1.5	CASITAS O PUESTOS UBICADOS EN LA VÍA PÚBLICA	0.00
4.1.4.1.1.6	VENDADORES AMBULANTES O ESPORÁDICOS	0.00
4.1.4.1.1.7	OTORGAMIENTO, TRASPADO Y SUCESIÓN DE CONCESIÓN DE CASITA O PUESTO	0.00
4.1.4.1.1.8	DERECHO DE USO DE PISO PARA DESCARGA	0.00
4.1.4.1.1.9	REGULARIZACIÓN DE CONCESIONES	0.00
4.1.4.1.1.10	AMPLIACIÓN O CAMBIO DE SÍMBO	0.00
4.1.4.1.1.11	INSTALACIÓN DE CASITAS	0.00
4.1.4.1.1.12	REPERTEJO DE PUESTOS, LOCAL O CASETA	0.00
4.1.4.1.1.13	ASIGNACIÓN DE CUENTA POR PUESTO	0.00
4.1.4.1.1.14	PENSO PARA RENOVACIÓN	0.00
4.1.4.1.1.15	DIVISIÓN Y FUSIÓN DE LOCALES	0.00
4.1.4.1.1.16	DIFEROS CONCEPTOS DE MERCADOS	0.00
4.1.4.1.2	PANTONES	0.00
4.1.4.1.2.1	TRASLADO DE CADÁVERES FUERA DEL MUNICIPIO	0.00
4.1.4.1.2.2	TRASLADO DE CADÁVERES O RESTOS A CEMENTERIOS DEL MUNICIPIO	0.00
4.1.4.1.2.3	INTERNACIÓN DE CADÁVERES AL MUNICIPIO	0.00
4.1.4.1.2.4	USO DEL DEPÓSITO DE CADÁVERES (AMTIFERRO)	0.00
4.1.4.1.2.5	CONSTRUCCIÓN DE MONUMENTOS, BÓVEDAS, MONOLITOS	0.00
4.1.4.1.2.6	INUMACIÓN	0.00
4.1.4.1.2.7	EXHUMACIÓN	0.00
4.1.4.1.2.8	PERPETUADOR	0.00
4.1.4.1.2.9	REFUNDO ABRAL	0.00
4.1.4.1.2.10	SERVICIOS DE REINUMACIÓN	0.00
4.1.4.1.2.11	DEPÓSITOS DE RESTOS EN NICHO O CAJETAS	0.00

VISTA PRELIMINAR IMPRIMIR SALIR

NOTAS AL ESTADO DE VARIACION DE EFECTIVO

Reporte en C:\NSARCI\PROGRAMA\19-10-Rep02022\Publi-MM6.TXT

MUNICIPIO DE QUIMIXTLÁN PUEBLA
NOTAS AL ESTADO DE VARIACIÓN EN LA HACIENDA PÚBLICA-PATRIMONIO
Al 30 de Junio de 2022
(Cifras en pesos)

UPH-01 PATRIMONIO CONTRIBUIDO:		Saldo Inicial	Variación	Saldo Final	Tipo	Naturaleza
3.1.1	APORTACIONES	-9,974,719.16	0.00	-9,974,719.16		
3.1.2	DONACIONES DE CAPITAL	0.00	0.00	0.00		
3.1.3	ACTUALIZACIÓN DE LA HACIENDA PÚBLICA/PATRIMONIO	198,731,865.28	0.00	198,731,865.28		
	TOTAL	188,756,346.04	0.00	188,756,346.04		
UPH-02 PATRIMONIO GENERADO:		Saldo Inicial	Variación	Saldo Final	Procedencia	
3.2.1	RESULTADOS DEL EJERCICIO (AHORRO / DESAHORRO)	83,285,888.74	-39,917,463.92	43,368,424.82		
3.2.2	RESULTADOS DE EJERCICIOS ANTERIORES	247,968,615.84	83,285,888.74	331,254,504.58		
3.2.2.1	REVALUOS	0.00	0.00	0.00		
3.2.2.2	REVALUO DE BIENES INMUEBLES	0.00	0.00	0.00		
3.2.2.3	REVALUO DE BIENES MUEBLES	0.00	0.00	0.00		
3.2.2.4	REVALUO DE BIENES INTANGIBLES	0.00	0.00	0.00		
3.2.2.5	OTROS REVALUOS	0.00	0.00	0.00		
3.2.2.6	RESERVAS	0.00	0.00	0.00		
3.2.2.7	RESERVAS DE PATRIMONIO	0.00	0.00	0.00		
3.2.2.8	RESERVAS TERRITORIALES	0.00	0.00	0.00		
3.2.2.9	RESERVAS POR CONTINGENCIAS	0.00	0.00	0.00		
3.2.5	RECTIFICACIONES DE RESULTADOS DE EJERCICIOS ANTERIORES	0.00	0.00	0.00		
3.2.5.1	CAMBIOS EN POLÍTICAS CONTABLES	0.00	0.00	0.00		
3.2.5.2	CAMBIO POR ERRORES CONTABLES	0.00	0.00	0.00		
	TOTAL	331,254,504.58	43,368,424.82	374,622,929.40		

Bajo protesta de decir verdad declaramos que los Estados Financieros y sus notas, son razonablemente correctos y son responsabilidad del emisor.

C. ARRANDO PINTELTEL GOMEZ **C. HAYRA GADOLUPE HERNANDEZ TORRES**
PRESIDENTE MUNICIPAL CONSTITUCIONAL TESORERA MUNICIPAL

C. GABRIEL GARCIA NUVA
SECRETARIO GENERAL

VISTA PRELIMINAR IMPRIMIR SALIR

NOTAS AL ESTADO DE EFECTIVO

MUNICIPIO DE QUIMIXTLÁN PUEBLA
NOTAS AL ESTADO DE FLUJOS DE EFECTIVO
 Al 30 de Junio de 2022
 (Cifras en pesos)

EFE-01 FLUJO DE EFECTIVO:			2022	2021
Concepto				
1.1.1.1	EJECUTIVO		0.00	0.00
1.1.1.2	BANCOS/TESORERÍA		9,881,657.99	4,284,365.96
1.1.1.3	BANCO DE PENSIONES Y OTROS		0.00	0.00
1.1.1.4	INVERSIONES TEMPORALES (HASTA 3 MESES)		0.00	0.00
1.1.1.5	FONDOS CON AFECTACIÓN ESPECÍFICA		0.00	0.00
1.1.1.6	DEPOSITOS DE FONDOS DE TERCIOS EN GARANTÍA Y/O ADMINISTRACIÓN		0.00	0.00
1.1.1.9	OTROS EFECTIVOS Y EQUIVALENTES		0.00	0.00
1.1.1	TOTAL		9,881,657.99	4,284,365.96

EFE-02 APLICACIÓN DE EFECTIVO POR ACTIVIDADES DE INVERSIÓN:			Adquisición	Pagos
Concepto				
1.2.3	BIENES INMUEBLES, INFRAESTRUCTURA Y CONSTRUCCIONES EN PROCESO		34,781,152.05	34,781,152.05
1.2.3.1	TERRENOS		0.00	0.00
1.2.3.2	VIVIENDAS		0.00	0.00
1.2.3.3	EDIFICIOS NO HABITACIONALES		0.00	0.00
1.2.3.4	INFRAESTRUCTURA		0.00	0.00
1.2.3.5	CONSTRUCCIONES EN PROCESO EN BIENES DE DOMINIO PÚBLICO		34,781,152.05	34,781,152.05
1.2.3.6	CONSTRUCCIONES EN PROCESO EN BIENES PROPIOS		0.00	0.00
1.2.3.9	OTROS BIENES INMUEBLES		0.00	0.00
1.2.4	BIENES MUEBLES		128,986.00	128,986.00
1.2.4.1	MOBILIARIO Y EQUIPO DE ADMINISTRACIÓN		113,099.00	113,099.00
1.2.4.2	MOBILIARIO Y EQUIPO EDUCACIONAL Y RECREATIVO		0.00	0.00
1.2.4.3	EQUIPO E INSTRUMENTAL MÉDICO Y DE LABORATORIO		0.00	0.00
1.2.4.4	VEHÍCULOS Y EQUIPO DE TRANSPORTE		0.00	0.00
1.2.4.5	EQUIPO DE DEFENSA Y SEGURIDAD		0.00	0.00
1.2.4.6	MAQUINARIA, OTROS EQUIPOS Y HERRAMIENTAS		17,886.00	17,886.00
1.2.4.7	COLECCIONES, OBRAS DE ARTE Y OBJETOS VALIOSOS		0.00	0.00
1.2.4.8	ACTIVOS BIOLÓGICOS		0.00	0.00
1.2.5	ACTIVOS INTANGIBLES		0.00	0.00
1.2.5.1	SOFTWARE		0.00	0.00
1.2.5.2	PATENTES, MARCAS Y DERECHOS		0.00	0.00
1.2.5.3	CONCESIONES Y FRANQUICIAS		0.00	0.00
1.2.5.4	LICENCIAS		0.00	0.00
1.2.5.9	OTROS ACTIVOS INTANGIBLES		0.00	0.00
	TOTAL DE APLICACIÓN DE EFECTIVO POR ACTIVIDADES DE INVERSIÓN		34,832,057.05	34,832,057.05

MUNICIPIO DE QUIMIXTLÁN PUEBLA
NOTAS AL ESTADO DE FLUJOS DE EFECTIVO
 Al 30 de Junio de 2022
 (Cifras en pesos)

1.2.5.4	LICENCIAS		0.00	0.00
1.2.5.9	OTROS ACTIVOS INTANGIBLES		0.00	0.00
	TOTAL DE APLICACIÓN DE EFECTIVO POR ACTIVIDADES DE INVERSIÓN		34,832,057.05	34,832,057.05

EFE-03 CONCILIACIÓN DE LOS FLUJOS DE EFECTIVO NETOS DE LAS ACTIVIDADES DE OPERACIÓN:			2022	2021
Concepto				
3.2.1	RESULTADOS DEL EJERCICIO (ARRIBA / DE ARRIBA)		83,268,624.82	83,285,888.74
(+)	MOVIMIENTOS DE PARTIDAS QUE NO AFECTAN AL EFECTIVO		235,000.00	0.00
5.4	INTERESES, COMISIONES Y OTROS GASTOS DE LA DEUDA PÚBLICA		0.00	0.00
5.5	OTROS GASTOS Y PÉRDIDAS EXTRAORDINARIAS		235,000.00	0.00
5.6	INVERSIÓN PÚBLICA		0.00	0.00
2.1.1	INCREMENTOS EN CUENTAS POR PAGAR DE ACTIVIDADES DE OPERACIÓN		0.00	0.00
(-)	MOVIMIENTOS DE PARTIDAS QUE NO AFECTAN AL EFECTIVO		183,627.50	0.00
4.x	INGRESOS DE OPERACIÓN NO PRESUPUESTARIOS		164,098.50	0.00
14.54	GASTOS DE OPERACIÓN NO CONTABLES		0.00	0.00
1.1.2	INCREMENTOS EN CUENTAS POR COBRAR DE ACTIVIDADES DE OPERACIÓN		19,537.00	0.00
(-) FLUJOS DE EFECTIVO NETOS DE LAS ACTIVIDADES DE OPERACIÓN			83,419,797.32	83,285,888.74

Bajo protesta de decir verdad declaramos que los Estados Financieros y sus notas, son razonablemente correctos y son responsabilidad del emisor.

C. ARMANDO FRENTEL GOMEZ C. MAYRA GUADALUPE HERNANDEZ TORRES
 PRESIDENTE MUNICIPAL CONSTITUCIONAL TESORERA MUNICIPAL

C. GABRIEL GARCÍA NUÑO
 SECRETARIO GENERAL