

A.3.6 Genera el Estado de Flujos de Efectivo en forma periódica (mes, trimestre, anual, etc.), derivado de los procesos administrativos que operan en tiempo real y que generan registros automáticos y por única vez

Impresión de pantalla donde se visualice la consulta o generación del Estado de Flujos de Efectivo del periodo de evaluación, desde el Sistema de Contabilidad Gubernamental del ente público.  
PASO 1.- DEL MENU DE REPORTES DEL SISTEMA CONTABLE NSARC SE ELIGE LA OPCION 1.- REPORTES FINANCIEROS.

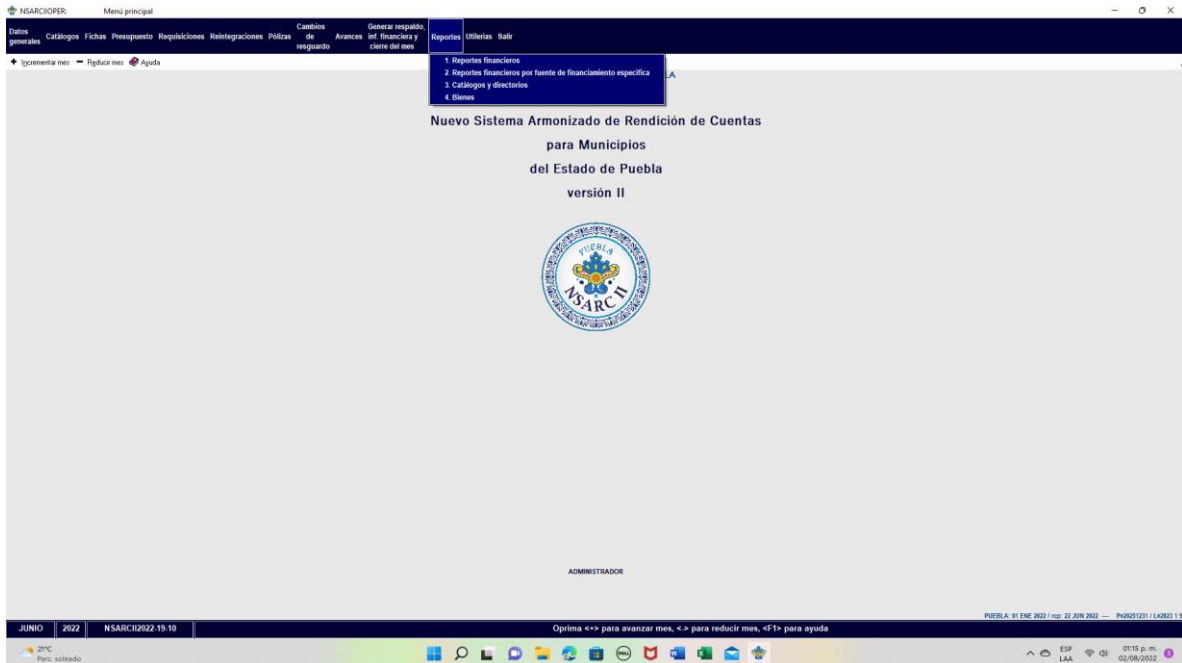

PASO 2.- SE ELIGE LA OPCION 1.- INFORMACION FINANCIERA Y CUENTA PUBLICA



PASO 3.- SE ELIGE LA OPCION 2.- CONAC: INFORMACION FINANCIERA

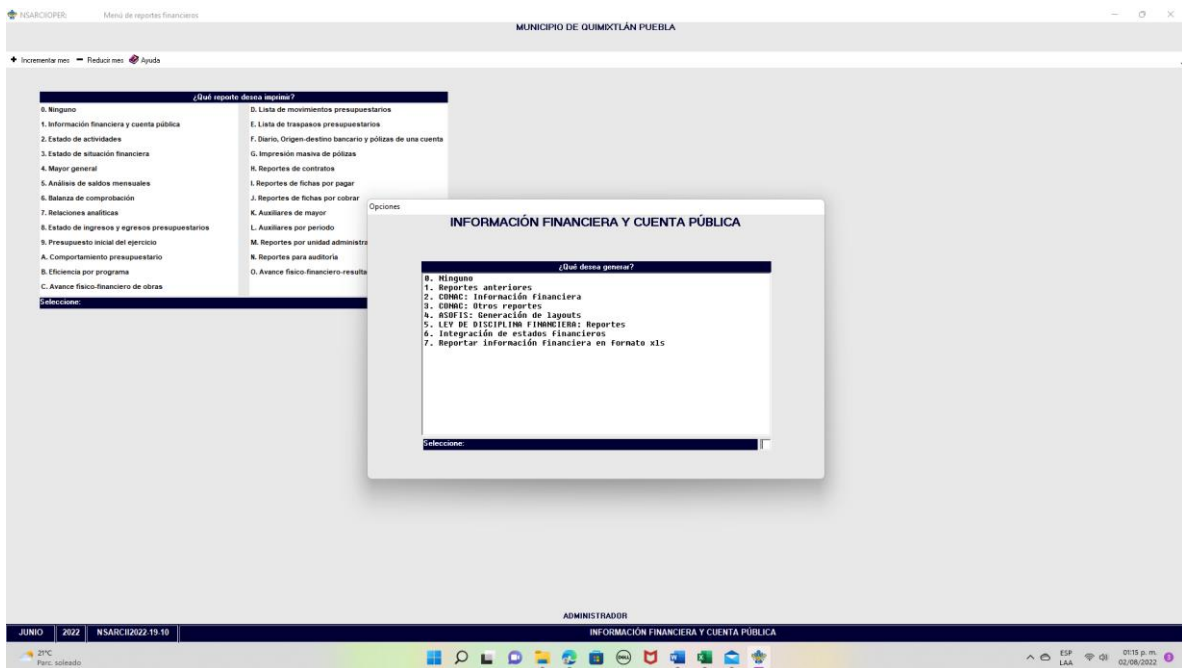

**PASO 4.- SE ELIGE LA OPCION 5.- FLUJOS DE EFECTIVO**

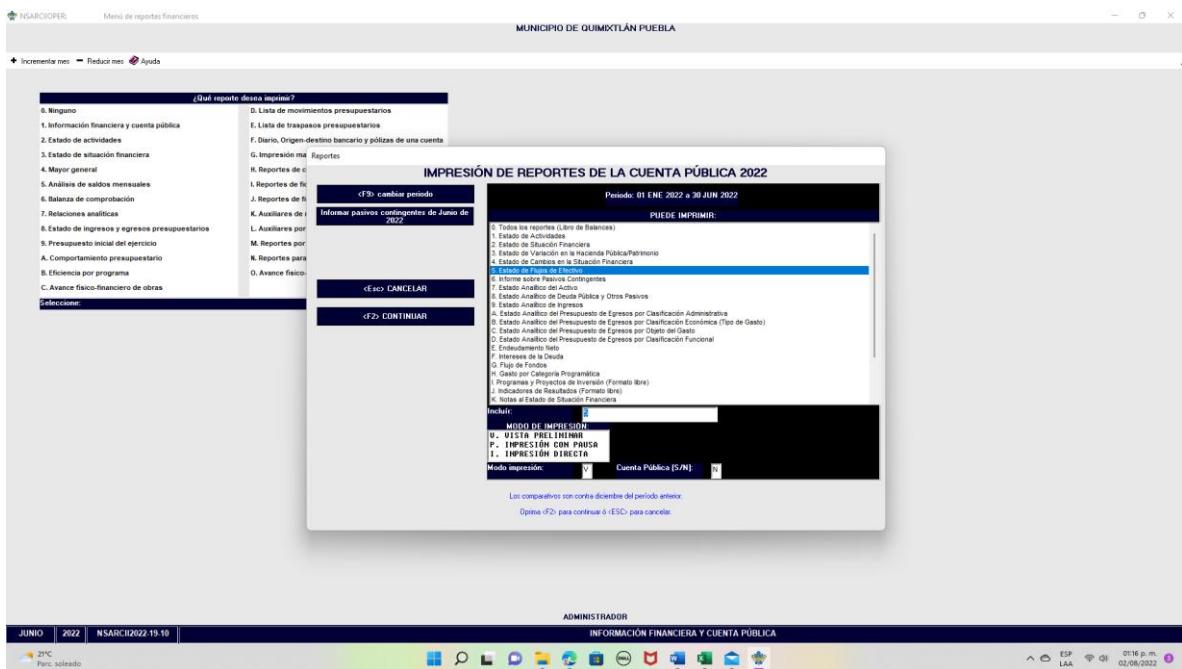

**PASO 5.- CON LA TECLA F2 GENERA O CARGA EL ARCHIVO**

Impresión de pantalla del Estado de Flujos de Efectivo del 1 de enero al 30 de junio del año en curso, generado del Sistema de Contabilidad Gubernamental del ente público, conforme la estructura aprobada por el CONAC

MUNICIPIO DE QUIMIXTLÁN PUEBLA

ESTADO DE FLUJOS DE EFECTIVO  
Del 1 de Enero al 30 de Junio de 2022 y 2021  
(Cifras en pesos)

Concepto	2022	2021
<b>FLUJOS DE EFECTIVO DE LAS ACTIVIDADES DE OPERACIÓN</b>		
ORIGEN	71,402,289.18	133,468,085.11
IMPUESTOS	72,872.00	180,458.00
COTIZAS Y APORTACIONES DE SEGURIDAD SOCIAL	0.00	0.00
CONTRIBUCIONES DE MEJORAS	0.00	0.00
DIRECIOS	331,374.59	685,399.05
PRODUCTOS	75,745.00	152,568.00
APROVECHAMIENTOS	0.00	22,465.00
INDICES POR VENTAS DE BIENES, PARTICIPACIONES, APORTACIONES, CONVENIOS, INCENTIVOS DERIV. DE LA COLAB. FISCAL Y FONDOS DIST. DE ARRI	235,000.00	0.00
PRESTACION DE SERVICIOS Y OTROS INGRESOS	70,747,217.59	132,484,232.06
FONDOS DIST. DE ARRI	0.00	0.00
TRANSFERENCIAS, ASIGNACIONES, SUBSIDIOS Y SUBVENIONES, Y PENSIONES Y JUBILACIONES	0.00	0.00
OTROS ORIGENES DE OPERACIÓN	0.00	0.00
APLICACIÓN	28,062,411.86	58,174,796.27
SERVICIOS PERSONALES	18,369,435.08	28,613,774.98
BIENES INMUEBLES Y BIENES MUEBLES	3,488,157.77	6,826,580.74
SERVICIOS GENERALES	9,467,255.82	13,765,992.84
TRANSFERENCIAS INTERNAS Y ASIGNACIONES AL SECTOR PÚBLICO	0.00	0.00
TRANSFERENCIAS AL RESTO DEL SECTOR PÚBLICO	324,000.00	781,000.00
SUBSIDIOS Y SUBVENIONES	0.00	0.00
AYUDAS SOCIALES	4,844,463.98	8,918,417.89
PENSIONES Y JUBILACIONES	0.00	0.00
TRANSFERENCIAS A FIDEICOMISOS, MANDATOS Y OTROS ANálogos	0.00	0.00
TRANSFERENCIAS A LA SEGURIDAD SOCIAL	0.00	0.00
DONATIVOS	0.00	0.00
TRANSFERENCIAS AL EXTERIOR	0.00	0.00
PARTICIPACIONES	0.00	0.00
ABONACIONES	0.00	0.00
CONVENIOS	0.00	0.00
OTRAS APLICACIONES DE OPERACIÓN	0.00	0.00
FLUJOS NETOS DE EFECTIVO POR ACTIVIDADES DE OPERACIÓN	43,419,797.32	83,285,888.74
<b>FLUJOS DE EFECTIVO DE LAS ACTIVIDADES DE INVERSIÓN</b>		
ORIGEN	0.00	0.00
BIENES INMUEBLES, INFRAESTRUCTURA Y CONSTRUCCIONES EN PROCESO	0.00	0.00
BIENES MUEBLES	0.00	0.00
OTROS ORIGENES DE INVERSIÓN	0.00	0.00
APLICACIÓN	34,832,057.05	79,169,338.98
BIENES INMUEBLES, INFRAESTRUCTURA Y CONSTRUCCIONES EN PROCESO	34,781,152.05	78,128,853.38
BIENES MUEBLES	138,985.00	1,049,285.60
OTRAS APLICACIONES DE INVERSIÓN	0.00	0.00
FLUJOS NETOS DE EFECTIVO POR ACTIVIDADES DE INVERSIÓN	-34,832,057.05	-79,169,338.98
<b>FLUJOS DE EFECTIVO DE LAS ACTIVIDADES DE FINANCIAMIENTO</b>		
ORIGEN	289,985.10	11,409,738.42
EMPEÑAMIENTO NETO	0.00	0.00
INTERNO	0.00	0.00
EXTERNO	0.00	0.00
OTROS ORIGENES DE FINANCIAMIENTO	289,985.10	11,409,738.42
APLICACIÓN	3,288,433.34	12,356,811.58
SERVICIOS DE LA DEUDA	0.00	0.00
INTERNO	0.00	0.00
EXTERNO	0.00	0.00
OTRAS APLICACIONES DE FINANCIAMIENTO	3,288,433.34	12,356,811.58
FLUJOS NETOS DE EFECTIVO POR ACTIVIDADES DE FINANCIAMIENTO	-2,998,448.24	-946,273.16
<b>Incremento/Disminución Neto en el Efectivo y Equivalentes al Efectivo</b>	<b>5,597,292.83</b>	<b>3,178,276.60</b>
Efectivo y Equivalentes al Efectivo al Inicio del Ejercicio	4,284,365.96	1,114,089.36
Efectivo y Equivalentes al Efectivo al Final del Ejercicio	9,881,657.99	4,284,365.96

VISTA PRELIMINAR IMPRIMIR EXCO SALIR

MUNICIPIO DE QUIMIXTLÁN PUEBLA

ESTADO DE FLUJOS DE EFECTIVO  
Del 1 de Enero al 30 de Junio de 2022 y 2021  
(Cifras en pesos)

CONSTRUCCIONES EN PROCESO	0.00	0.00
BIENES MUEBLES	0.00	0.00
OTROS ORIGENES DE INVERSIÓN	0.00	0.00
APLICACIÓN	34,832,057.05	79,169,338.98
BIENES INMUEBLES, INFRAESTRUCTURA Y CONSTRUCCIONES EN PROCESO	34,781,152.05	78,128,853.38
BIENES MUEBLES	138,985.00	1,049,285.60
OTRAS APLICACIONES DE INVERSIÓN	0.00	0.00
FLUJOS NETOS DE EFECTIVO POR ACTIVIDADES DE INVERSIÓN	-34,832,057.05	-79,169,338.98
<b>FLUJOS DE EFECTIVO DE LAS ACTIVIDADES DE FINANCIAMIENTO</b>		
ORIGEN	289,985.10	11,409,738.42
EMPEÑAMIENTO NETO	0.00	0.00
INTERNO	0.00	0.00
EXTERNO	0.00	0.00
OTROS ORIGENES DE FINANCIAMIENTO	289,985.10	11,409,738.42
APLICACIÓN	3,288,433.34	12,356,811.58
SERVICIOS DE LA DEUDA	0.00	0.00
INTERNO	0.00	0.00
EXTERNO	0.00	0.00
OTRAS APLICACIONES DE FINANCIAMIENTO	3,288,433.34	12,356,811.58
FLUJOS NETOS DE EFECTIVO POR ACTIVIDADES DE FINANCIAMIENTO	-2,998,448.24	-946,273.16
<b>Incremento/Disminución Neto en el Efectivo y Equivalentes al Efectivo</b>	<b>5,597,292.83</b>	<b>3,178,276.60</b>
Efectivo y Equivalentes al Efectivo al Inicio del Ejercicio	4,284,365.96	1,114,089.36
Efectivo y Equivalentes al Efectivo al Final del Ejercicio	9,881,657.99	4,284,365.96

VISTA PRELIMINAR IMPRIMIR EXCO SALIR

Bajo protesta de decir verdad declaramos que los Estados Financieros y sus notas, son razonablemente correctos y son responsabilidad del emisor.

C. ARMANDO PIMENTEL GOMEZ PRESIDENTE MUNICIPAL CONSTITUCIONAL C. MAYRA GUADALUPE HERNANDEZ TORRES TESORERA MUNICIPAL

C. GABRIEL GARCIA HAVA SECRETARIO GENERAL