

A.2.17 Mantiene registro histórico de sus operaciones en el Libro de Inventarios de Bienes Muebles e Inmuebles.

- Impresión de pantalla de la forma en que se visualiza la consulta o generación desde el Sistema de Contabilidad Gubernamental del ente público, del Libro de Inventarios de Bienes Muebles e Inmuebles y/o Relación de Bienes Muebles e Inmuebles.

1.- Se Visualiza en el sistema NSARCII en menú reportes

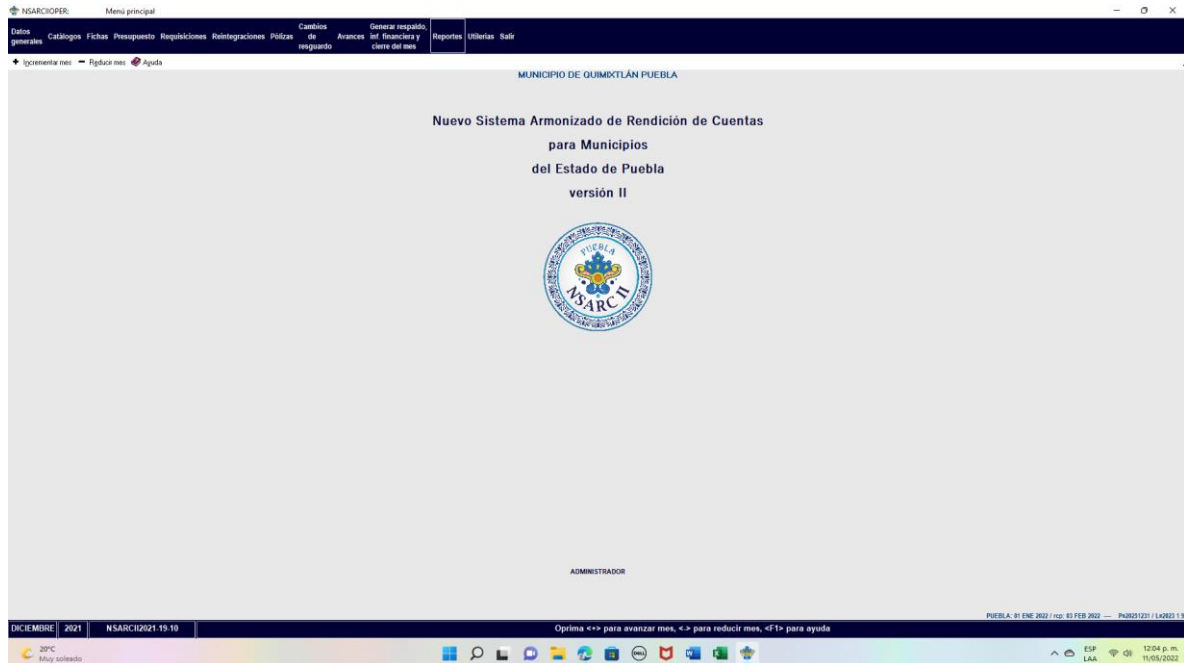

2.- Dentro de reportes y 1 reportes financieros

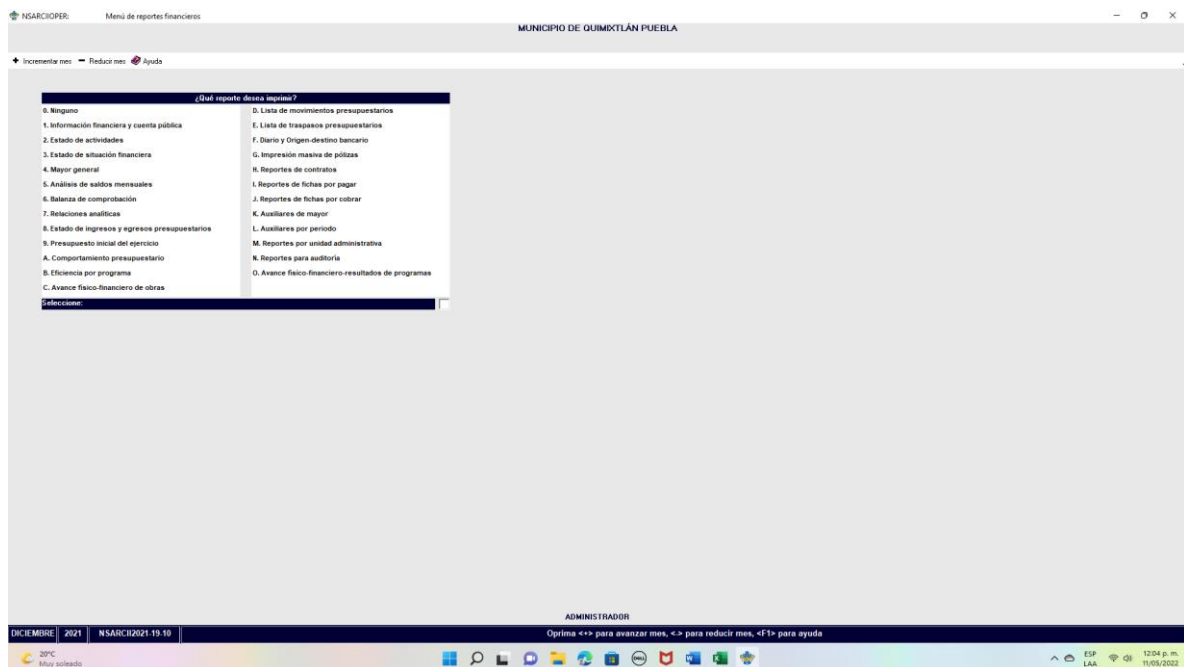

3.- Elegir la opción 1 información financiera y cuenta pública

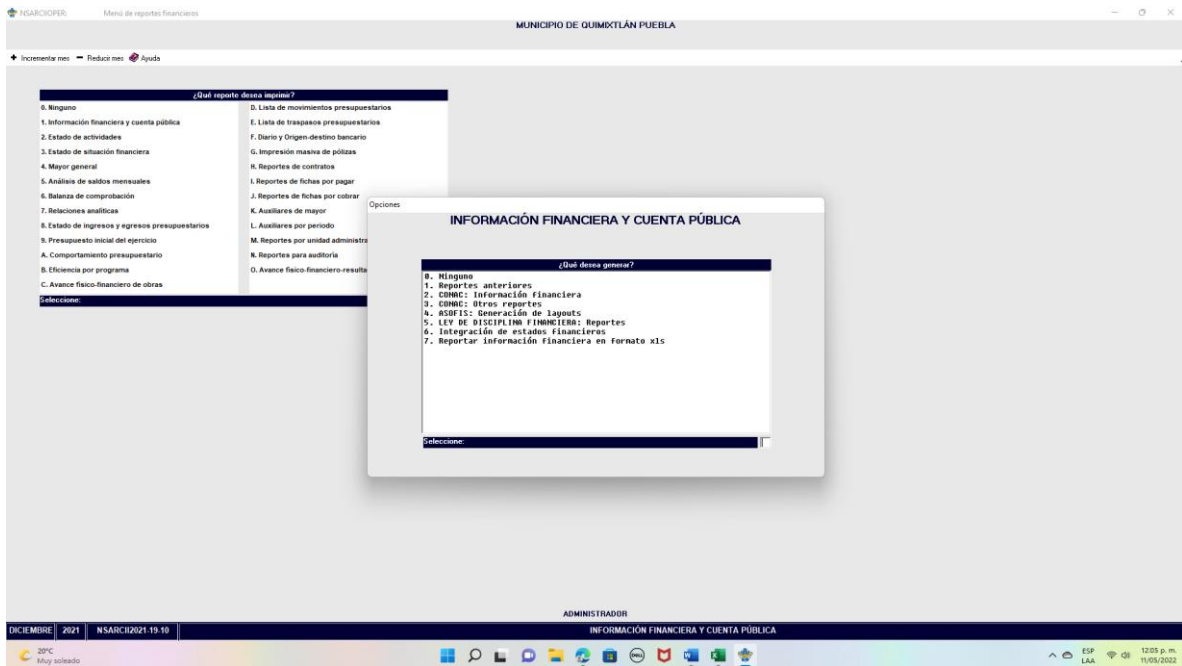

3.- opción 3 CONAC: otros reportes

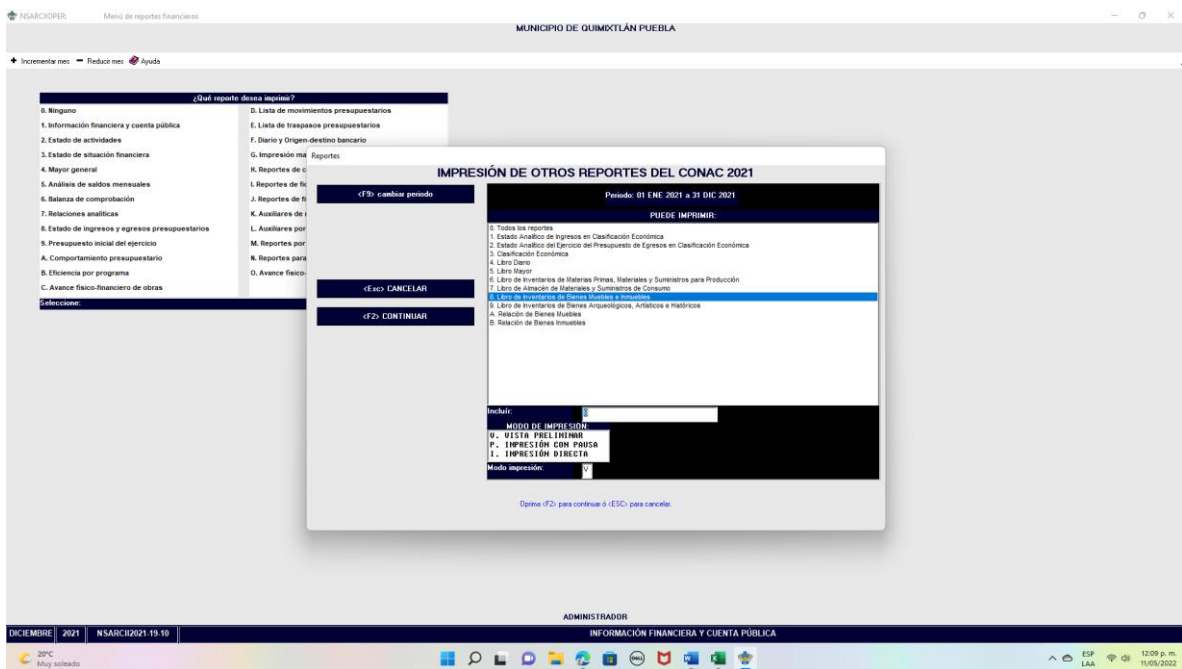

4.- opción 8 Libro de inventarios F2 GENERAS EL REPORTE

- Libro de Inventarios de Bienes Muebles e Inmuebles y/o Relación de Bienes Muebles e Inmuebles actualizado al cierre del semestre que se evalúa, extraído del Sistema de Contabilidad Gubernamental y con apego a la estructura establecida por el CONAC. Integrar mínimo las primeras 5 hojas de Bienes Muebles y 1 hoja de Bienes Inmuebles.

MUNICIPIO DE QUIMIXTLÁN PUEBLA

LIBRO DE INVENTARIOS DE BIENES MUEBLES E INMUEBLES
Al 31 de Diciembre de 2021
(Cifras en pesos y centavos)

Código	Cuenta	Descripción	Cantidad	Unidad de medida	Costo unitario	Monto
01	1.2.3.1.1	TERRENOS	3			1,384,988.00
02	1.2.3.2.1	VIVIENDAS	0			0.00
03	1.2.3.3.1	EDIFICIOS NO HABITACIONALES	1			14,199,704.04
04	1.2.3.4.1	INFRAESTRUCTURA DE CARRETERAS	0			0.00
04	1.2.3.4.2	INFRAESTRUCTURA FERROVIARIA Y MULTIMODAL	0			0.00
04	1.2.3.4.3	INFRAESTRUCTURA PORTUARIA	0			0.00
04	1.2.3.4.4	INFRAESTRUCTURA AEROPORTUARIA	0			0.00
04	1.2.3.4.5	INFRAESTRUCTURA DE TELECOMUNICACIONES	0			0.00
04	1.2.3.4.6	INFRAESTRUCTURA DE AGUA POTABLE, SANEAMIENTO, HIDROAGRICOLA Y CONTROL DE ENMOJECIMIENTOS	1			177,163,615.10
04	1.2.3.4.7	INFRAESTRUCTURA ELÉCTRICA	0			0.00
04	1.2.3.4.8	INFRAESTRUCTURA DE PRODUCCIÓN DE HIDROCARBUROS	0			0.00
04	1.2.3.4.9	INFRAESTRUCTURA DE REFINACIÓN, GAS Y PETROQUÍMICA	0			0.00
04	1.2.3.9.1	OTROS BIENES INMUEBLES	0			0.00
5111	1.2.4.1.1.1	MUEBLES DE OFICINA Y ESTANTERÍA	10			100,754.61
5121	1.2.4.1.2.1	MUEBLES, EXCEPTO DE OFICINA Y ESTANTERÍA	0			0.00
5151	1.2.4.1.3.1	EQUIPO DE CÓMPUTO Y DE TECNOLOGÍAS DE LA INFORMACIÓN	35			499,776.45
5191	1.2.4.1.9.1	OTROS MOBILIARIOS Y EQUIPOS DE ADMINISTRACIÓN	2			236,119.80
5192	1.2.4.1.9.2	ADJUDICACIONES, INDEMNIZACIONES Y EXPROPIACIONES DE BIENES MUEBLES	0			0.00
5211	1.2.4.2.1.1	EQUIPOS Y APARATOS AUDIOVISUALES	2			588,382.61
5221	1.2.4.2.2.1	APARATOS DEPORTIVOS	0			0.00
5231	1.2.4.2.3.1	CÁMARAS FOTOGRAFICAS Y DE VIDEO	1			10,498.99

VISTA PRELIMINAR

IMPRIMIR

SALIR

de

MUNICIPIO DE QUIMIXTLÁN PUEBLA

LIBRO DE INVENTARIOS DE BIENES MUEBLES E INMUEBLES
Al 31 de Diciembre de 2021
(Cifras en pesos y centavos)

5291	1.2.4.2.9.1	OTRO MOBILIARIO Y EQUIPO EDUCACIONAL Y RECREATIVO	2			9,998.00
5311	1.2.4.3.1.1	EQUIPO MÉDICO Y DE LABORATORIO	1			28,000.00
5321	1.2.4.3.2.1	INSTRUMENTAL MÉDICO Y DE LABORATORIO	1			15,299.99
5411	1.2.4.4.1.1	VEHÍCULOS Y EQUIPO TERRESTRE, DESTINADOS A SERVICIOS PÚBLICOS Y A LA OPERACIÓN DE PROGRAMAS PÚBLICOS	6			6,847,759.38
5412	1.2.4.4.1.2	VEHÍCULOS Y EQUIPO TERRESTRE, DESTINADOS A SERVICIOS ADMINISTRATIVOS	0			0.00
5413	1.2.4.4.1.3	VEHÍCULOS Y EQUIPO TERRESTRE, DESTINADOS EXCLUSIVAMENTE PARA DESASTRES NATURALES	0			0.00
5414	1.2.4.4.1.4	VEHÍCULOS Y EQUIPO TERRESTRE, DESTINADOS A SERVIDORES PÚBLICOS	0			0.00
5421	1.2.4.4.2.1	CARRROCERÍAS Y REMOLQUES	0			0.00
5431	1.2.4.4.3.1	VEHÍCULOS Y EQUIPOS AÉREOS, DESTINADOS A SERVICIOS PÚBLICOS Y A LA OPERACIÓN DE PROGRAMAS PÚBLICOS	0			0.00
5432	1.2.4.4.3.2	VEHÍCULOS Y EQUIPOS AÉREOS, DESTINADOS EXCLUSIVAMENTE PARA DESASTRES NATURALES	0			0.00
5441	1.2.4.4.4.1	EQUIPO FERROVIARIO	0			0.00
5451	1.2.4.4.5.1	EMBARCACIONES DESTINADAS A SERVICIOS PÚBLICOS Y A LA OPERACIÓN DE PROGRAMAS PÚBLICOS	0			0.00
5452	1.2.4.4.5.2	CONSTRUCCIÓN DE EMBARCACIONES	0			0.00
5491	1.2.4.4.9.1	OTROS EQUIPOS DE TRANSPORTE	0			0.00
5511	1.2.4.5.1	EQUIPO DE DEFENSA Y SEGURIDAD	1			1,824,176.87
5611	1.2.4.6.1.1	MAQUINARIA Y EQUIPO AGRICOLA	0			0.00
5621	1.2.4.6.2.1	MAQUINARIA Y EQUIPO INDUSTRIAL	0			0.00
5631	1.2.4.6.3.1	MAQUINARIA Y EQUIPO DE CONSTRUCCIÓN	1			638,000.00
5641	1.2.4.6.4.1	SISTEMAS DE AIRE ACONDICIONADO, CALEFACCIÓN Y DE REFRIGERACIÓN INDUSTRIAL Y COMERCIAL	0			0.00

VISTA PRELIMINAR

IMPRIMIR

SALIR

de

Reporte en C:\NGARCI\PROGRAMA\19-10\Repo\2021\Otro-IM12.TXT

MUNICIPIO DE QUIMIXTLÁN PUEBLA
LIBRO DE INVENTARIOS DE BIENES MUEBLES E INMUEBLES
Al 31 de Diciembre de 2021
(Cifras en pesos y centavos)

	UNIDAD Y DE REFRIGERACION INDUSTRIAL Y COMERCIAL		
5651	1.2.4.6.5.1	EQUIPO DE COMUNICACION Y TELECOMUNICACION	1
			149,137.52
5661	1.2.4.6.6.1	EQUIPOS DE GENERACION ELECTRICA, APARATOS Y ACCESORIOS ELECTRICOS	0
			0.00
5671	1.2.4.6.7.1	HERRAMIENTAS Y MAQUINAS-HERRAMIENTA	1
			239,095.88
5672	1.2.4.6.7.2	REFACCIONES Y ACCESORIOS MAYORES	0
			0.00
5691	1.2.4.6.9.1	EQUIPO PARA SENALIZACION	0
			0.00
5692	1.2.4.6.9.2	EQUIPO DE INGENIERIA Y DISEÑO	0
			0.00
5693	1.2.4.6.9.3	BIENES MUEBLES POR ARRENDAMIENTO FINANCIERO	0
			0.00
5694	1.2.4.6.9.4	INQUINARIA Y EQUIPO PARA CREACION HUMANA Y ANIMAL E INCINERACION DE MATERIALES DE CEMENTERIO	0
			0.00
5695	1.2.4.6.9.5	INQUINARIA Y EQUIPO DIVERSO	1
			18,823.70
5131	1.2.4.7.1.1.1	OBRAS DE ARTE	0
			0.00
5131	1.2.4.7.1.2.1	OBRAS LITERARIAS	0
			0.00
5141	1.2.4.7.2.1.1	METALES Y PIEDRAS PRECIOSAS	0
			0.00
5141	1.2.4.7.2.2.1	OTROS OBJETOS DE VALOR	0
			0.00
5711	1.2.4.8.1.1	BOVINOS	0
			0.00
5721	1.2.4.8.2.1	PORCINOS	0
			0.00
5731	1.2.4.8.3.1	AVES	0
			0.00
5741	1.2.4.8.4.1	OVINOS Y CAPRINOS	0
			0.00
5751	1.2.4.8.5.1	PECES Y ACUICULTURA	0
			0.00
5761	1.2.4.8.6.1	EQUINOS	0
			0.00
5771	1.2.4.8.7.1	ESPECIES MENORES Y DE ZOOLOGICO	0
			0.00
5781	1.2.4.8.8.1	ARBOLES Y PLANTAS	0
			0.00
5791	1.2.4.8.9.1	OTROS ACTIVOS BIOLÓGICOS	0
			0.00
		TOTAL	70
			280,954,062.86

- Libro de Inventarios de Bienes Muebles e Inmuebles y/o Relación de Bienes Muebles e Inmuebles actualizado al cierre del semestre que se evalúa, extraído del Sistema de Contabilidad Gubernamental y con apego a la estructura establecida por el CONAC. Integrar mínimo las primeras 5 hojas de Bienes Muebles y 1 hoja de Bienes Inmuebles.