

B.3.6 Genera el Endeudamiento Neto

Impresión de pantalla de la forma en que se visualiza la consulta o generación del formato de Endeudamiento Neto desde el Sistema de Contabilidad Gubernamental del ente público.

PASO 1.- DEL SISTEMA NSARC SELECCIONAR EL APARTADO DE REPORTES.

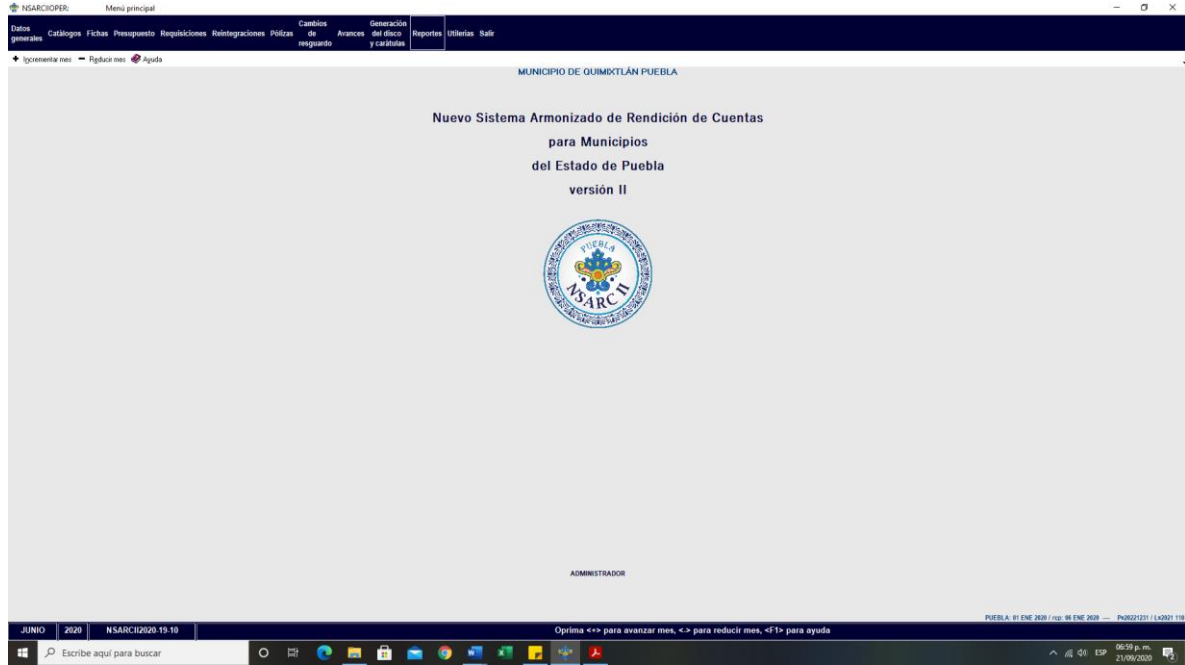

PASO 2.- SELECCIONAR LA OPCION 1.- REPORTES FINANCIEROS

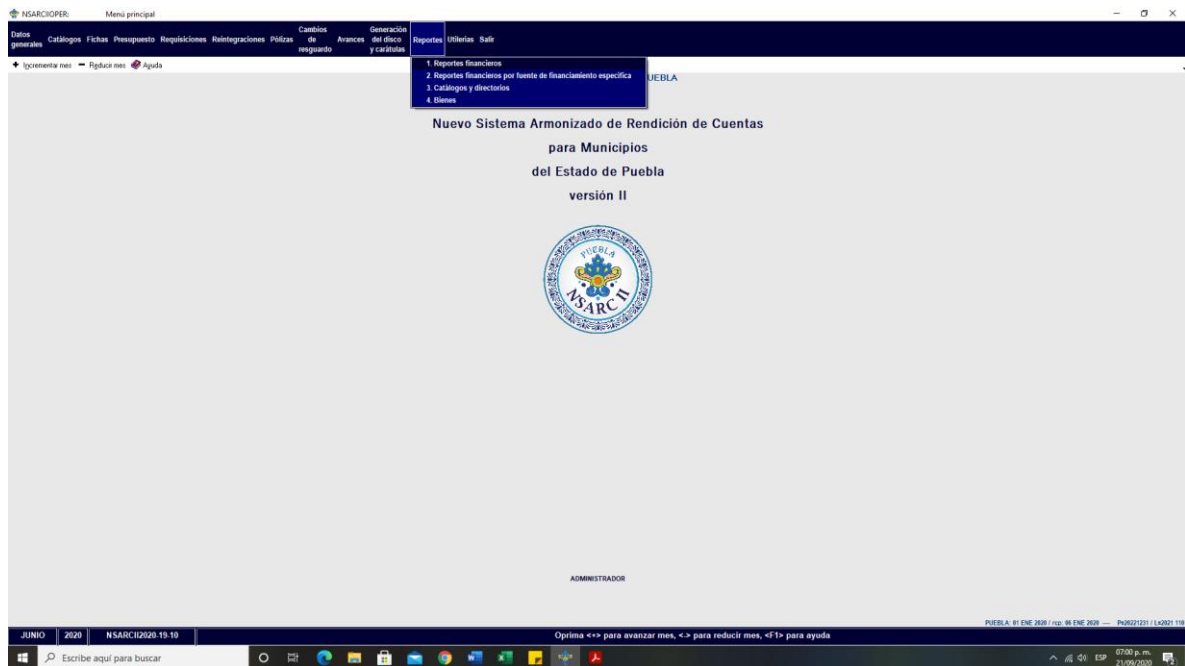

PASO 3.- DENTRO DEL APARTADO REPORTES FINANCIEROS LA OPCION 1.- INFORMACION FINANCIERA Y CUENTA PUBLICA.

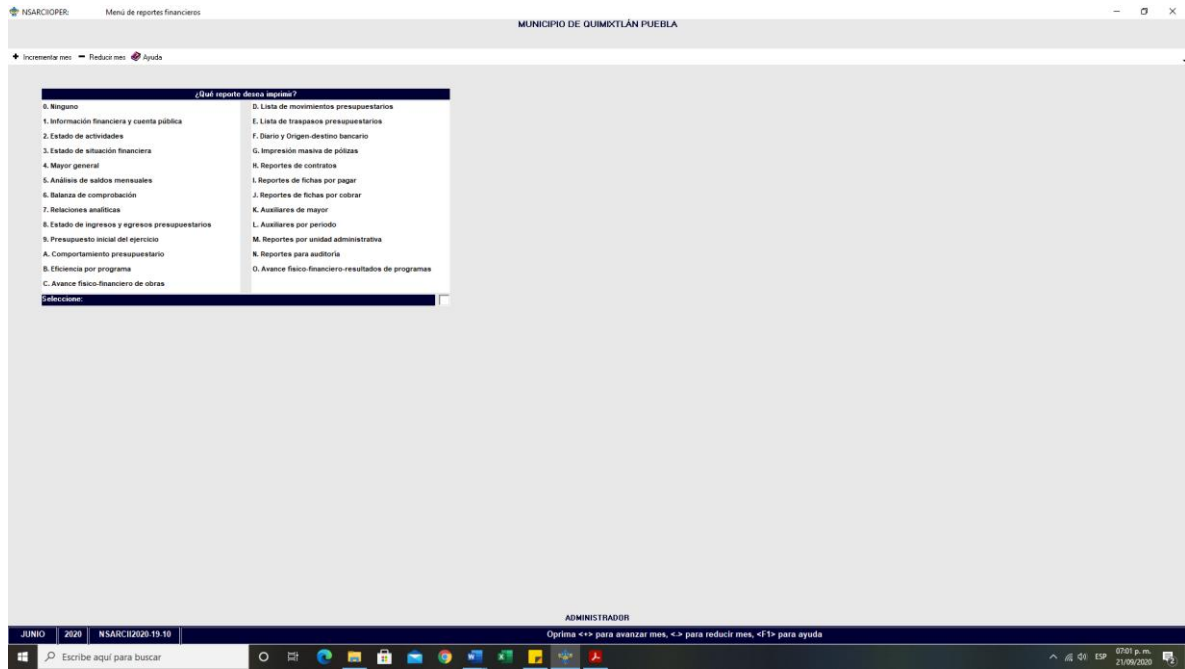

PASO 4.- EN EL APARTADO DE INFORMACION FINANCIERA Y CUENTA PUBLICA SELECCIONAR LA OPCION 2.- CONAC: INFORMACION FINANCIERA

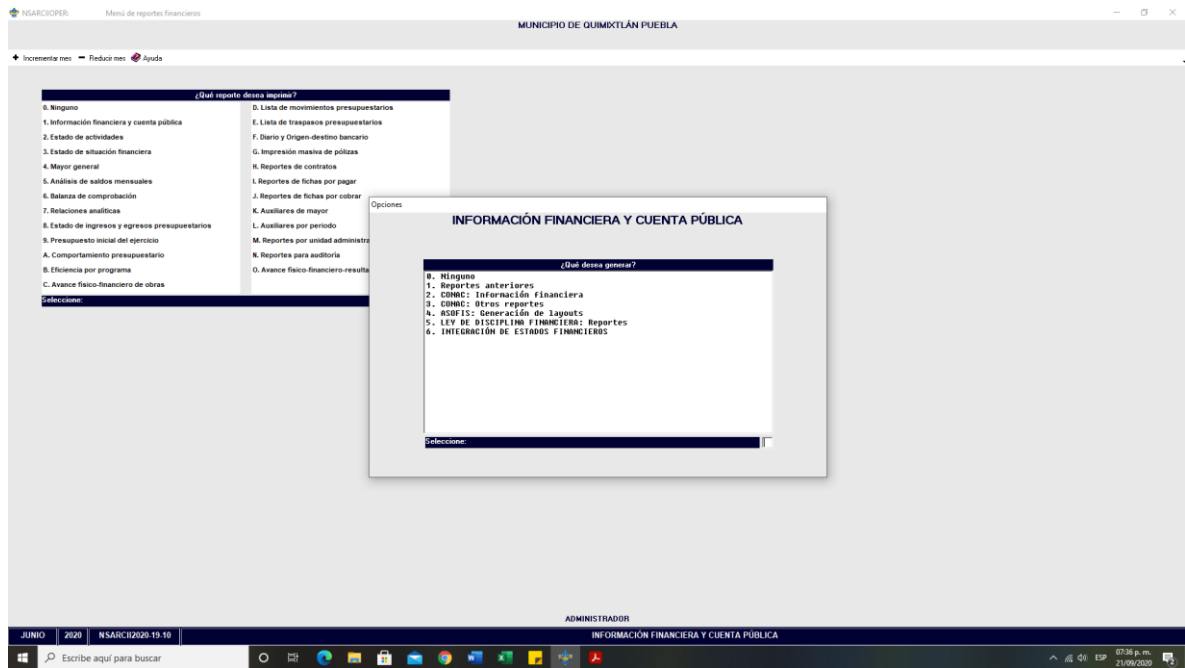

PASO 5.- SELECCIONAR EL APARTADO E.- Endeudamiento Neto. CON LA TECLA F2 GENERAR EL ARCHIVO.

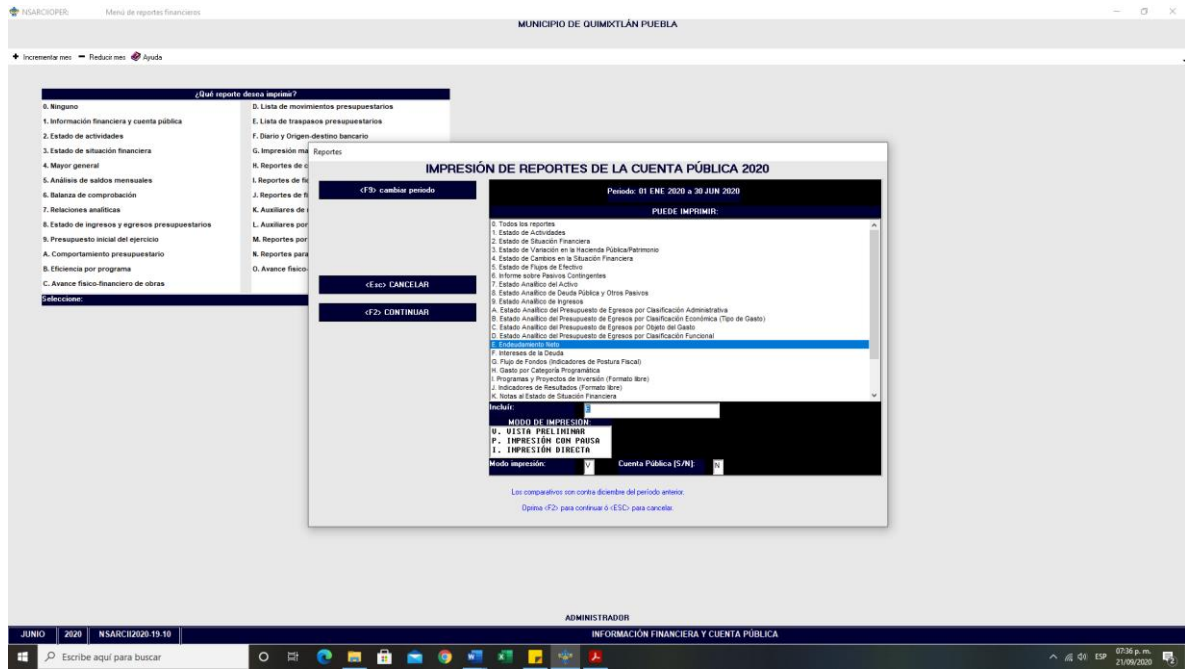

Impresión de pantalla que muestre en el formato aprobado por CONAC, del formato de Endeudamiento Neto del 1 de enero al 30 de junio del año en curso, generado del Sistema de Contabilidad Gubernamental del ente público.

Reporte en C:\NSARCIP\PROGRAMA\19-10-Regu\2020\Publ-EM6.TXT

MUNICIPIO DE QUIMIXTLÁN PUEBLA
ENDEUDAMIENTO NETO
Del 1 de Enero al 30 de Junio de 2020
(Cifras en pesos)

Identificación de Crédito o Instrumento	Contratación/Colocación A	Amortización B	Endeudamiento Neto C - A - B
Identificación de Crédito o Instrumento	A	B	Endeudamiento Neto: C - A - B
Créditos Bancarios			
Total Créditos Bancarios	0.00	0.00	0.00
Otros Instrumentos de Deuda			
Total Otros Instrumentos de Deuda	0.00	0.00	0.00
TOTAL	0.00	0.00	0.00

Bajo protesta de decir verdad declaramos que los Estados Financieros y sus notas, son razonablemente correctos y son responsabilidad del emisor.

C. ARMANDO PINHUEL GOMEZ
PRESIDENTE MUNICIPAL CONSTITUCIONAL

C. GREGORIO PEÑA PEÑA
TESORERO MUNICIPAL

C. RUBEN REYES GOMEZ
SECRETARIO GENERAL

07:37 p.m. 21/06/2020