

A.3.8 Genera las Notas a los Estados Financieros en forma periódica (mes, trimestre, anual, etc.)

Impresión de pantalla que muestre la totalidad de las Notas a los Estados Financieros al 30 de junio del año en curso, generado del Sistema de Contabilidad Gubernamental del ente público.

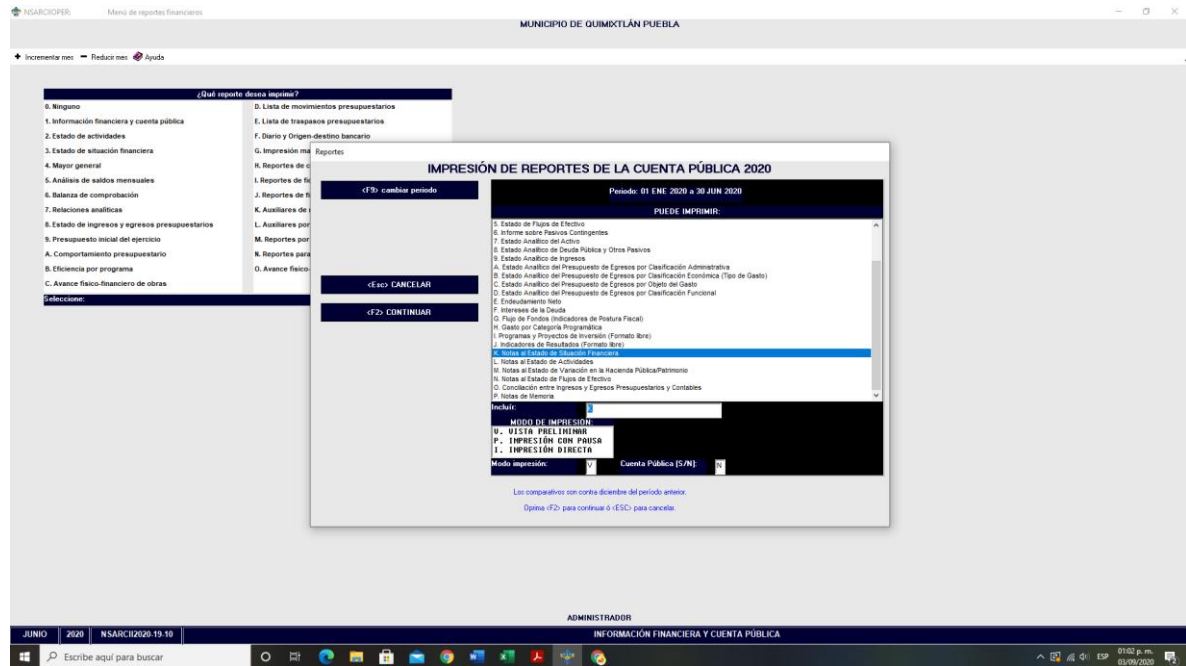

Reporte en C:\NSARCIOP\PROGRAMA\19-10-Rep\2020-Publ-EM6.TXT

MUNICIPIO DE QUIMIXTLÁN PUEBLA
NOTAS AL ESTADO DE SITUACIÓN FINANCIERA
Al 30 de Junio de 2020
(Cifras en pesos)

ESP-01 FONDOS CON AFECTACIÓN ESPECÍFICA E INVERSIONES FINANCIERAS:		Cuenta		Nombre de la Cuenta		Monto		Tipo	
1.1.1.4	INVERSIONES TEMPORALES (HASTA 3 MESES)	0.00							
1.1.1.5	FONDOS CON AFECTACIÓN ESPECÍFICA	0.00							
1.1.2.1	INVERSIONES FINANCIERAS DE CORTO PLAZO	0.00							
1.2.1.1	INVERSIONES A LARGO PLAZO	0.00							
	TOTAL	0.00							
ESP-02 CONTRIBUCIONES POR RECUPERAR:		Cuenta		Nombre de la Cuenta		Monto		Tipo	
1.1.2.2	CUENTAS POR COBRAR A CORTO PLAZO	0.00		0.00		0.00		0.00	
1.1.2.4	INTERESES POR RECUPERAR A CORTO PLAZO	0.00		0.00		0.00		0.00	
	TOTAL	0.00		0.00		0.00		0.00	
ESP-03 CONTRIBUCIONES POR RECUPERAR CORTO PLAZO:		Cuenta		Nombre de la Cuenta		Monto		Tipo	
1.1.2.3	DEUDORES DIVERSOS POR COBRAR A CORTO PLAZO	25,425.94		19,600.00		0.00		-528,190.98	528,116.92
1.1.2.5	DEUDORES POR ANTICIPOS DE TESORERÍA A CORTO PLAZO	0.00		0.00		0.00		0.00	0.00
1.1.3	DERECHOS A RECIBIR BIENES O SERVICIOS	3,537,000.57		3,537,000.56		0.00		0.00	0.01
1.1.3.1	ANTICIPA A PROVEEDORES POR ADQUISICIÓN DE BIENES Y PRESTACIÓN DE SERVICIOS A CORTO PLAZO	0.00		0.00		0.00		0.00	0.00
1.1.3.2	ANTICIPA A PROVEEDORES POR ADQUISICIÓN DE BIENES INMUEBLES Y MOBILES A CORTO PLAZO	0.00		0.00		0.00		0.00	0.00
1.1.3.3	ANTICIPA A PROVEEDORES POR ADQUISICIÓN DE BIENES INMUEBLES A CORTO PLAZO	0.00		0.00		0.00		0.00	0.00
1.1.3.4	ANTICIPA A CONTRATISTAS POR OBRAS PÚBLICAS A CORTO PLAZO	3,537,000.57		3,537,000.56		0.00		0.00	0.01
1.1.3.9	OTROS DERECHOS A RECIBIR BIENES O SERVICIOS A CORTO PLAZO	0.00		0.00		0.00		0.00	0.00
	TOTAL	3,562,426.51		3,556,600.56		0.00		-528,190.98	528,116.93
ESP-04 INVENTARIO:		Cuenta		Nombre de la Cuenta		Monto		Tipo	
1.1.4	INVENTARIOS	0.00							
1.1.4.1	INVENTARIO DE MERCANCIAS PARA VENTA	0.00							
1.1.4.2	INVENTARIO DE MERCANCIAS TERMINADAS	0.00							
1.1.4.3	INVENTARIO DE MERCANCIAS EN PROCESO DE ELABORACIÓN	0.00							
1.1.4.4	INVENTARIO DE MATERIAS PRIMAS, MATERIALES Y SUMINISTROS PARA PRODUCCIÓN	0.00							
1.1.4.5	BIENES EN TRANSITO	0.00							
	TOTAL	0.00							
ESP-05 ALMOCENES:		Cuenta		Nombre de la Cuenta		Monto		Método	

MUNICIPIO DE QUIMIXTLÁN PUEBLA
NOTAS AL ESTADO DE SITUACIÓN FINANCIERA
Al 30 de Junio de 2020
(Cifras en pesos)

1.1.5	ALMACENES					0.00	
1.1.5.1	ALMACEN DE MATERIALES Y SUMINISTROS DE CONSUMO					0.00	
	TOTAL					0.00	
ESF-06 FIDEICOMISOS, MANDATOS Y CONTRATOS ANálogos:							
Cuenta	Nombre de la Cuenta	Monto	Tipo	Característica			
1.2.1.3	FIDEICOMISOS, MANDATOS Y CONTRATOS ANálogos					0.00	
	TOTAL					0.00	
ESF-07 PARTICIPACIONES Y APORTACIONES DE CAPITAL:							
Cuenta	Nombre de la Cuenta	Monto					
1.2.1.4	PARTICIPACIONES Y APORTACIONES DE CAPITAL					0.00	
	TOTAL					0.00	
ESF-08 BIENES MUEBLES E INMUEBLES:							
Cuenta	Nombre de la Cuenta	Monto	Dep. Gasto	Dep. Acum.	Método	Tasas (*)	
1.2.3	BIENES INMUEBLES, INFRAESTRUCTURA Y CONSTRUCCIONES EN PROCESO	357,393,519.15	0.00	0.00	Línea recta		
1.2.3.1	TERRENOS	1,294,988.00	0.00	0.00	Línea recta		
1.2.3.2	VIVIENDAS	0.00	0.00	0.00	Línea recta		
1.2.3.3	EDIFICIOS NO HABITACIONALES	16,199,786.84	0.00	0.00	Línea recta		
1.2.3.4	INFRAESTRUCTURA	177,163,455.10	0.00	0.00	Línea recta		
1.2.3.5	CONSTRUCCIONES EN PROCESO EN BIENES DE DOMINIO PÚBLICO	94,994,258.43	0.00	0.00	Línea recta		
1.2.3.6	CONSTRUCCIONES EN PROCESO EN BIENES PROPIOS	69,601,041.58	0.00	0.00	Línea recta		
1.2.3.9	OTROS BIENES INMUEBLES	0.00	0.00	0.00	Línea recta		
1.2.4	BIENES MUEBLES	9,738,951.59	0.00	0.00	Línea recta		
1.2.4.1	MOBILIARIO Y EQUIPO DE ADMINISTRACIÓN	892,488.24	0.00	0.00	Línea recta		
1.2.4.2	MOBILIARIO Y EQUIPO EDUCACIONAL Y RECREATIVO	511,611.61	0.00	0.00	Línea recta		
1.2.4.3	EQUIPO E INSTRUMENTAL MÉDICO Y DE LABORATORIO	15,399.99	0.00	0.00	Línea recta		
1.2.4.4	VEHÍCULOS Y EQUIPO DE TRANSPORTE	5,658,617.78	0.00	0.00	Línea recta		
1.2.4.5	EQUIPO DE DEFENSA Y SEGURIDAD	1,824,176.87	0.00	0.00	Línea recta		
1.2.4.6	INSTRUMENTAL, OTROS EQUIPOS Y HERRAMIENTAS	1,495,457.10	0.00	0.00	Línea recta		
1.2.4.7	COLECCIONES, OBRAS DE ARTE Y OBJETOS VALIOSOS	0.00	0.00	0.00	Línea recta		
1.2.4.8	ACTIVOS BIOLÓGICOS	0.00	0.00	0.00	Línea recta		
	TOTAL	367,082,478.74	0.00	0.00			
(*) La tasa anual es general salvo excepciones específicas							
ESF-09 INTANGIBLES Y DIFERIDOS:							
Cuenta	Nombre de la Cuenta	Monto	Amort. Gasto	Amort. Acum.	Método	Tasas (*)	
1.2.5	ACTIVOS INTANGIBLES	129,158.68	0.00	0.00	Línea recta		
1.2.5.1	SOFTWARE	129,158.68	0.00	0.00	Línea recta		

MUNICIPIO DE QUIMIXTLÁN PUEBLA
NOTAS AL ESTADO DE SITUACIÓN FINANCIERA
Al 30 de Junio de 2020
(Cifras en pesos)

1.2.5.1	SOFTWARE	129,158.68	0.00	0.00	Línea recta		
1.2.5.2	PATENTES, MARCAS Y DERECHOS	0.00	0.00	0.00	Línea recta		
1.2.5.3	CONESIONES Y FRANQUICIAS	0.00	0.00	0.00	Línea recta		
1.2.5.4	LICENCIAS	0.00	0.00	0.00	Línea recta		
1.2.5.9	OTROS ACTIVOS INTANGIBLES	0.00	0.00	0.00	Línea recta		
1.2.7	ACTIVOS DIFERIDOS	0.00	0.00	0.00	Línea recta		
1.2.7.1	ESTUDIOS, FORMULACIÓN Y EVALUACIÓN DE PROYECTOS	0.00	0.00	0.00	Línea recta		
1.2.7.2	DERECHOS SOBRE BIENES EN RÉGIMEN DE ARRENDAMIENTO FINANCIERO	0.00	0.00	0.00	Línea recta		
1.2.7.3	GASTOS PAGADOS POR ADELANTADO A LARGO PLAZO	0.00	0.00	0.00	Línea recta		
1.2.7.4	ANTICIPOS A LARGO PLAZO	0.00	0.00	0.00	Línea recta		
1.2.7.5	BENEFICIOS AL RETIRO DE EMPLEADOS	0.00	0.00	0.00	Línea recta		
1.2.7.9	PAGADOS POR ADELANTADO	0.00	0.00	0.00	Línea recta		
	TOTAL	129,158.68	0.00	0.00			
(*) La tasa anual es general salvo excepciones específicas							
ESF-10 ESTIMACIONES Y DETERIORS:							
Cuenta	Nombre de la Cuenta	Monto	Criterio				
1.1.6	ESTIMACIÓN POR PÉRDIDAS O DETERIORO DE ACTIVOS CIRCULANTES	0.00					
1.1.6.1	ESTIMACIONES PARA CUENTAS INCORRIBLES POR DERECHOS A RECIBIR ESCRITO O EQUIVALENTES	0.00					
1.1.6.2	ESTIMACIÓN POR DETERIORO DE INVENTARIOS	0.00					
	TOTAL	0.00					
ESF-11 OTROS ACTIVOS:							
Cuenta	Nombre de la Cuenta	Monto	Característica				
1.1.9	OTROS ACTIVOS CIRCULANTES	0.00					
1.2.9.1	BIENES EN CONESIÓN	0.00					
1.2.9.2	BIENES EN ARRENDAMIENTO FINANCIERO	0.00					
1.2.9.3	BIENES EN COMODATO	0.00					
	TOTAL	0.00					
ESF-12 CUENTAS Y DOCUMENTOS POR PAGAR:							
Cuenta	Nombre de la Cuenta	Monto	90 días	180 días	365 días	*365 días	
2.1.1	CUENTAS POR PAGAR A CORTO PLAZO	1,211,388.73	949,182.88	17,768.88	0.00	244,437.85	
2.1.1.1	SERVICIOS PERSONALES POR PAGAR A CORTO PLAZO	823,588.08	823,588.08	0.00	0.00	0.00	
2.1.1.2	PROVEEDORES POR PAGAR A CORTO PLAZO	144,765.95	125,682.88	17,768.88	0.00	1,915.87	
2.1.1.3	CONTRATISTAS POR BIENES PÚBLICOS POR PAGAR A CORTO PLAZO	0.00	0.00	0.00	0.00	-8.95	
2.1.1.4	PARTICIPACIONES Y APORTACIONES POR PAGAR A CORTO PLAZO	0.00	0.00	0.00	0.00	0.00	
2.1.1.5	TRANSFERENCIAS OTORGADAS POR PAGAR A CORTO PLAZO	2,158.28	0.00	0.00	0.00	2,158.28	
2.1.1.6	INTERESES, COMISIONES Y OTROS GASTOS DE LA SECTOR PÚBLICO	0.00	0.00	0.00	0.00	0.00	