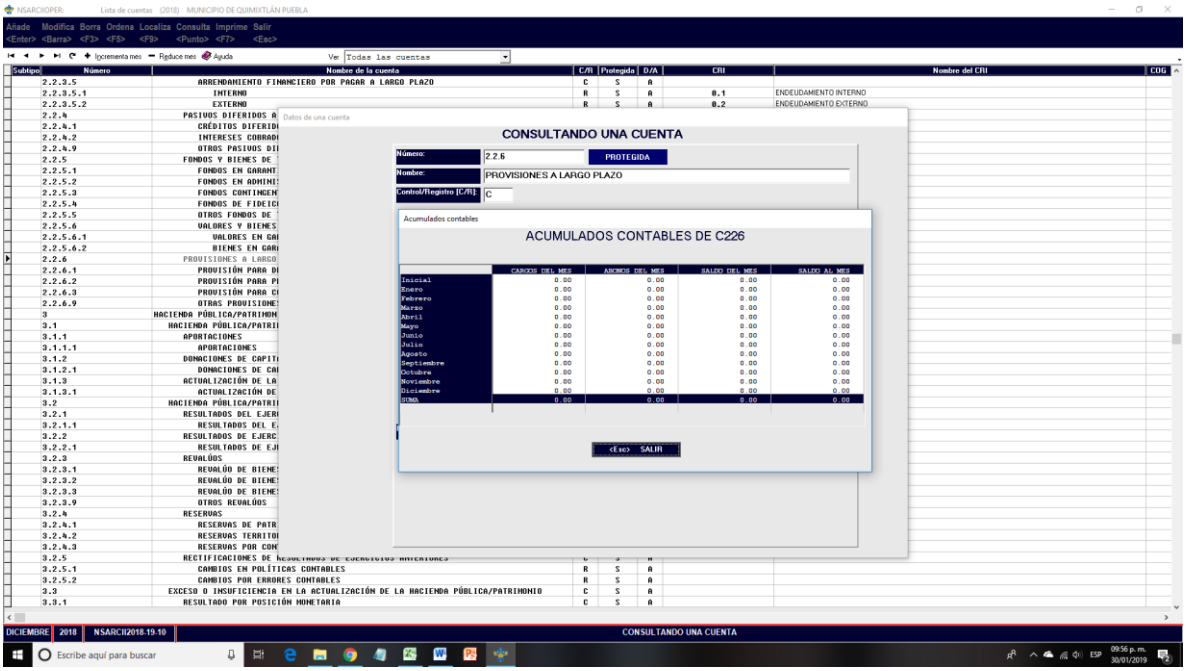A.2.20 Revisa y ajusta periódicamente las provisiones para mantener su vigencia