



Quimixtlán
Gobierno Municipal | 2024•2027
Todos juntos progresando

H. Ayuntamiento de Quimixtlán 2024 - 2027

Clave: 19/10

Programa 6. 8053. Municipio verde.

Fichas Técnicas del Programa Presupuestario 2025

1er Trimestre 2025



Ficha Técnica del Programa presupuestario

1. Diagnóstico del Programa presupuestario

Datos de identificación del Programa Presupuestario (Pp)

Nombre del Municipio:

QUIMIXTLÁN

Ejercicio fiscal:

2025

Nombre del Programa presupuestario:

Municipio verde.

Clave del Programa presupuestario:

8053

Dependencia o Entidad responsable del Pp:

Regiduría de Industria, Comercio, Agricultura y Ganadería, Dirección de Industria, Comercio, Agricultura y Ganadería.

1.1 Descripción del Problema

Antecedentes y definición del problema

Dentro del municipio, existen problemas en cuanto a la manera en que los productores del sector agrícola realizan sus actividades productivas, pues en algunos casos lo hacen careciendo del equipo adecuado, al igual que no tienen los insumos para mejorar la calidad de sus productos, como fertilizantes. El presente programa representa una continuidad de la administración anterior, manteniendo una estructura similar al Programa Presupuestario 2023. Así mismo, desde 2022 ha sufrido modificaciones, siendo a partir de 2023 cuando se juntan los temas de sustentabilidad y el de apoyo al campo, debido a que son afines en los objetivos que persiguen, y acompañan bien, y que ambos conforman el Eje 4 Cuidado al medio ambiente y apoyo a productores agropecuarios del Plan Municipal de Desarrollo 2024 - 2027.

Justificación del Pp

LA IMPORTANCIA DE LA EXISTENCIA DEL PRESENTE PROGRAMA PRESUPUESTARIO OBEDECE A LA NECESIDAD DE ATENDER LAS CARENCIAS DETECTADAS EN ALGUNOS PRODUCTORES AGRÍCOLAS DEL MUNICIPIO EN CUANTO AL EQUIPAMIENTO CON EL QUE CUENTAN, ASÍ COMO FORTALECER SUS CAPACIDADES Y HABILIDADES A TRAVÉS DE CAPACITACIONES QUE LES PERMITA MEJORAR LA MANERA EN QUE OPERAN. ASÍ MISMO, EN EL TEMA DE SUSTENTABILIDAD, LA NECESIDAD DEL PROGRAMA SURGE A PARTIR DEL PROBLEMA DE TALA ILEGAL DE ÁRBOLES EN EL MUNICIPIO, MANTENIENDO UNA VIGILANCIA CONSTANTE PARA CONTRIBUIR A DISMINUIR Y ERRADICAR DICHA ACTIVIDAD ILÍCITA.

Estado actual del problema

ACTUALMENTE LOS PRODUCTORES AGRÍCOLAS DEL MUNICIPIO HAN RECIBIDO APOYO DE DIVERSAS FORMAS, YA SEA A TRAVÉS DE INSUMOS Y EQUIPO, ASÍ COMO CAPACITACIONES. DE IGUAL FORMA, A PESAR DE QUE SIGUE EXISTIENDO LA TALA ILEGAL, SU PRÁCTICA SE HA CONTENIDO, BUSCANDO FORTALECER LAS ACCIONES PARA COMBATIR DICHAS ACTIVIDADES EN COLABORACIÓN CON EL CUERPO DE SEGURIDAD DEL MUNICIPIO.



Ficha Técnica del Programa presupuestario

1. Diagnóstico del Programa presupuestario

Evolución del problema

LOS APOYOS BRINDADOS A LOS PRODUCTORES HAN INFLUIDO EN LA MANERA EN QUE ESTOS OPERAN, TENIENDO MEJORES RENDIMIENTOS. ASÍ MISMO, SE BUSCA INCENTIVAR LA INCLUSIÓN DE FAMILIAS Y MUJERES EN LA ESFERA PRODUCTIVA, A TRAVÉS DEL PROGRAMA ALIMENTARIO, EL CUAL TAMBIÉN TIENE EL PROPOSITO DE CONTRIBUIR A ASEGURAR SOBERANÍA ALIMENTARIA.

Experiencias de atención

ALGUNOS DE LOS APOYOS BRINDADOS SE GESTIONAN CON INSTANCIAS FEDERALES Y ESTATALES, LAS CUALES TIENEN SUS TIEMPOS Y LÓGICAS ACORDE A SU PROPIA PLANEACIÓN, POR LO QUE ALGUNAS OCASIONES LA ENTREGA DE LOS APOYOS NO SIEMPRE SE REALIZA EN UNA TEMPORALIDAD FIJA.

1.2 Metodología para la identificación de la población objetivo y definición de fuentes de información.

METODOLOGÍA DE MARCO LÓGICO

Definición y cuantificación de los conceptos poblacionales del Pp

Población Potencial	Población total del municipio	Cuantificación: Criterios de Focalización	23,824 Todas las personas pueden acceder a algunos programas.
Población Objetivo	Productores agrícolas.	Cuantificación: Criterios de Focalización	400 Productores agrícolas que pueden ser atendidos.
Población atendida (beneficiarios)	Personas atendidas	Cuantificación: Criterios de Focalización	100 Acciones del programa

Pablo Zúñiga Reyes
Contralor Municipal
Elaboró

CONTRALORIA MUNICIPAL

AYUNTAMIENTO DE QUIMIXTLÁN, PUEBLA
2024 - 2027

Rubén Ramírez Méndez
Tesorero Municipal
Revisó

TESORERÍA MUNICIPAL

H. AYUNTAMIENTO DE QUIMIXTLÁN PUEBLA
- 2024 - 2027 -

José Martínez Pimentel
Presidente Municipal
Autorizó

PRESIDENCIA MUNICIPAL

H. AYUNTAMIENTO DE QUIMIXTLÁN PUEBLA
2024 - 2027



Ficha Técnica del Programa presupuestario

2. Estructura Analítica del Programa presupuestario

Datos de identificación del Programa Presupuestario (Pp)

Nombre del Municipio: QUIMIXTLÁN

Ejercicio fiscal: 2025

Nombre del Programa presupuestario: Municipio verde.

Clave del Programa presupuestario: 8023

Dependencia o Entidad responsable del Pp: Regiduría de Industria, Comercio, Agricultura y Ganadería, Dirección de Industria, Comercio, Agricultura y Ganadería.

Árbol del Problema

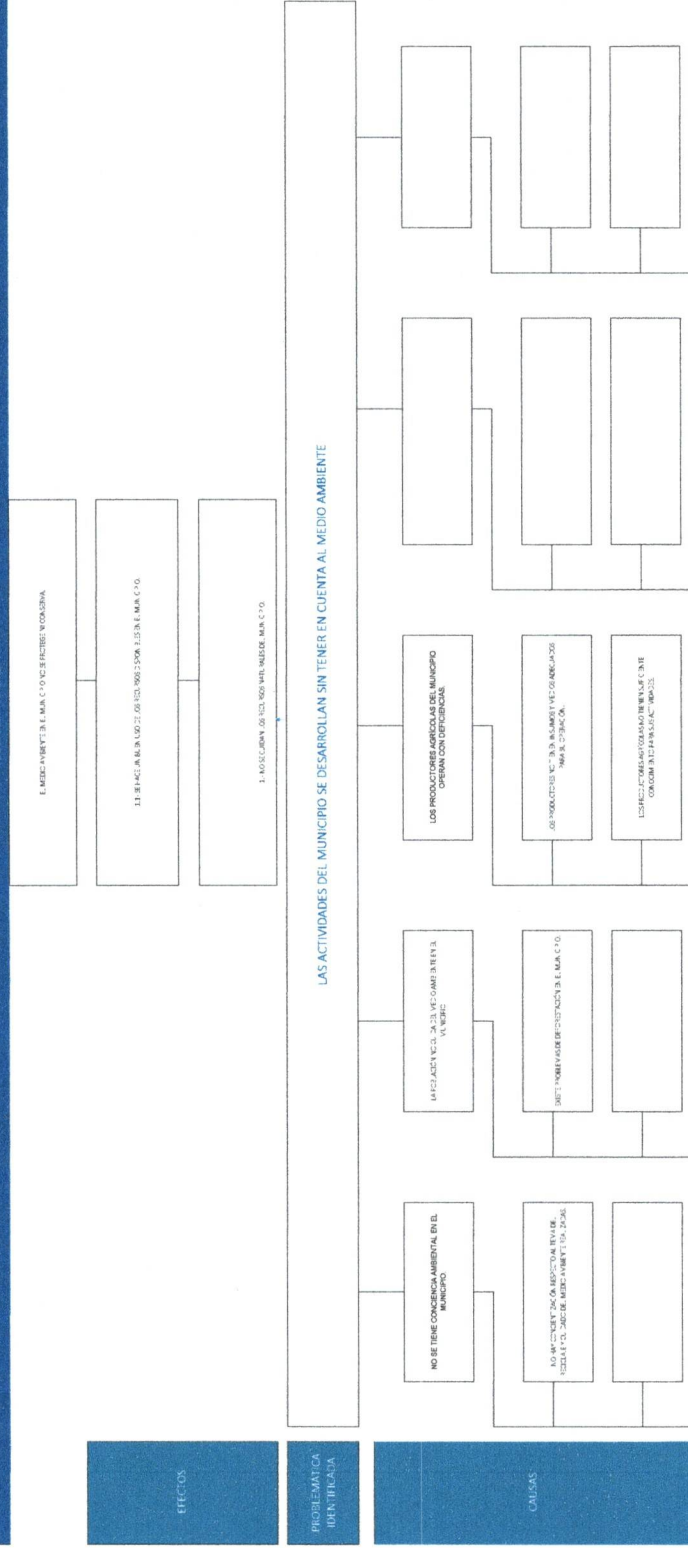



Ficha Técnica del Programa presupuestario

2. Estructura Analítica del Programa presupuestario

Área de Objetivos

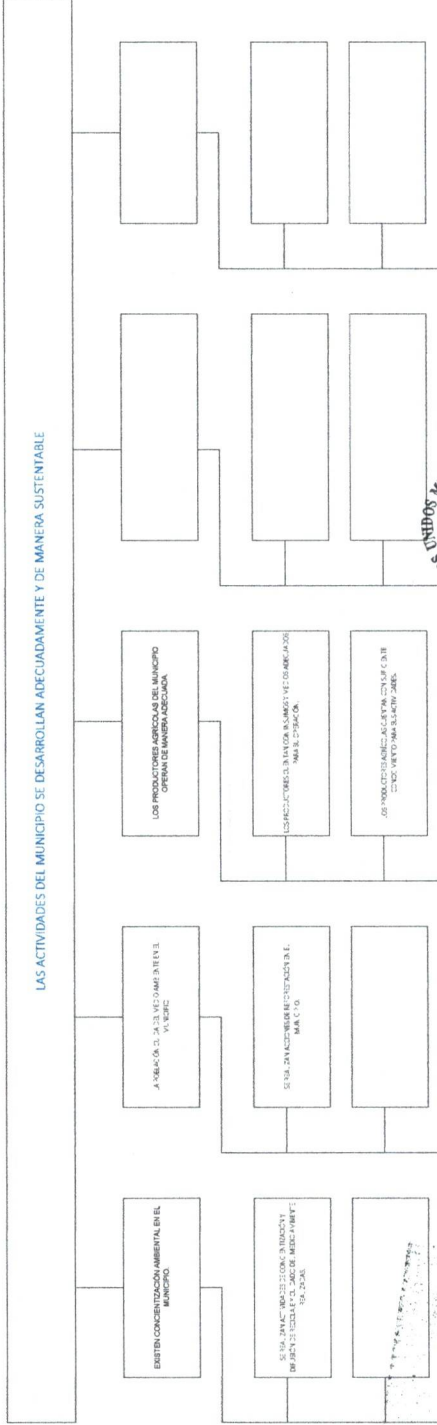
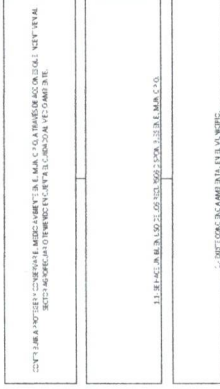

Estrategia para la selección de alternativas:

Este programa se ejecutará en el marco de la Ley de Planeación y el Programa Municipal de Desarrollo Urbano y Rural de Quimixtlán, Puebla, para el periodo 2024-2027. El programa se ejecutará en el marco de la Ley de Planeación y el Programa Municipal de Desarrollo Urbano y Rural de Quimixtlán, Puebla, para el periodo 2024-2027. El programa se ejecutará en el marco de la Ley de Planeación y el Programa Municipal de Desarrollo Urbano y Rural de Quimixtlán, Puebla, para el periodo 2024-2027.



Pablo Zúñiga Reyes
- Contralor Municipal
Elaboró

CONTRALORIA MUNICIPAL
AYUNTAMIENTO DE QUIMIXTLÁN, PUEBLA
2024 - 2027



TESORERIA MUNICIPAL
H. AYUNTAMIENTO DE QUIMIXTLÁN, PUEBLA
- 2024 - 2027 -

Rubén Ramos Pimentel Méndez
- Tesorero Municipal
Revisó



José Martínez Pimentel
- Presidente Municipal
Autorizó



PRESIDENCIA MUNICIPAL
H. AYUNTAMIENTO DE QUIMIXTLÁN, PUEBLA
2024 - 2027



Ficha Técnica del Programa presupuestario

3. Alineación del Programa presupuestario a los Instrumentos de Planeación Estratégica

Datos de identificación del Programa Presupuestario (Pp)

Nombre del Municipio:

Ejercicio fiscal:

Nombre del Programa presupuestario:

Clave del Programa presupuestario:

Dependencia o Entidad responsable del Pp:

QUIMIXTLÁN

2025

Municipio verde.

8053

Regiduría de Industria, Comercio, Agricultura y Ganadería, Dirección de Industria, Comercio, Agricultura y Ganadería.

Nivel de objetivo de la MIR		Objetivos de Desarrollo Sostenible (ODS) Agenda 2030		Objetivos con enfoque de perspectiva de género e igualdad
Fin	Objetivos	Objetivos	Metas	
CONTRIBUIR A PROTEGER Y CONSERVAR EL MEDIO AMBIENTE EN EL MUNICIPIO, A TRAVÉS DE ACCIONES QUE INCENTIVEN AL SECTOR AGROPECUARIO TENIENDO EN CUENTA EL CUIDADO AL	N/A	N/A	N/A	N/A
PROPÓSITO LAS ACTIVIDADES DEL MUNICIPIO SE DESARROLLAN ADECUADAMENTE Y DE MANERA SUSTENTABLE	N/A	N/A	N/A	N/A

Alineación al Plan Municipal de Desarrollo

Eje	Eje 4. Cuidado al medio ambiente y apoyo a productores agropecuarios.
Objetivo	Contribuir a que el municipio se desarrolle de manera sustentable, a través de acciones encaminadas al cuidado del medio ambiente; Contribuir a mejorar la productividad de los productores del municipio, a través de brindarles diversos apoyos.
Estrategias	La población realiza acciones en favor del ambiente; Los productores agrícolas y ganaderos del municipio cuentan con las herramientas y habilidades necesarias para realizar de mejor manera sus actividades.
Líneas de Acción	Labores de concientización ambiental a la población realizadas; Medidas para proteger el medio ambiente realizadas; Apoyos a productores del municipio para mejorar las formas de producción entregados; Acciones encaminadas a capacitar a los productores del municipio proporcionadas.



Ficha Técnica del Programa presupuestario

3. Alineación del Programa presupuestario a los Instrumentos de Planeación Estratégica

Alineación al Plan Estatal de Desarrollo

Eje	Eje 2: Prosperidad y Estabilidad Económica; Eje 4: Desarrollo Urbano y Crecimiento Sostenible.
Temática	Agropecuaria y Rural; Medio Ambiente y Desarrollo Urbano.
Objetivo	Contribuir al bienestar de la población rural con sostenibilidad, Bioética Social y Humanismo Mexicano; Mejorar el bienestar socioambiental.
Estrategias	Desarrollo de las capacidades de las personas del medio rural; Mitigación y adaptación al cambio climático.
Líneas de Acción	Fortalecer las competencias productivas de las y los productores; Promover la economía social y solidaria de las y los productores; Operar políticas y medidas que fomenten la conservación, protección y aprovechamiento responsable de los recursos naturales; Detener y revertir la pérdida de bosques; Promover la gestión sostenible de los mismos.
Indicadores	PIB ESTADO DEL SECTOR PRIMARIO



Pablo Zúñiga Reyes
 Contralor Municipal
 Elaboró

[Signature]

Rubén Ramón Pimentel Méndez
 Tesorero Municipal
 Revisó



[Signature]

José Martínez Pimentel
 Presidente Municipal
 Autorizó



CONTRALORÍA
 MUNICIPAL
 AYUNTAMIENTO DE
 QUIMIXTLÁN, PUEBLA
 2024 - 2027

H. AYUNTAMIENTO DE
 QUIMIXTLÁN PUEBLA
 2024 - 2027



Ficha Técnica del Programa presupuestario

4. Matriz de Indicadores para Resultados (MIR)

Datos de identificación del Programa Presupuestario (Pp)

Nombre del Municipio:

QUIMIXTLÁN

Ejercicio fiscal:

2025

Nombre del Programa presupuestario:

Municipio verde.

Clave del Programa presupuestario:

8053

Dependencia o Entidad responsable del Pp:

Regiduría de Industria, Comercio, Agricultura y Ganadería, Dirección de Industria, Comercio, Agricultura y Ganadería.

Nivel	Resumen Narrativo (Objetivos)	Indicadores (Nombre del indicador y método de cálculo)	Medios de Verificación	Supuestos
FIN	CONTRIBUIR A PROTEGER Y CONSERVAR EL MEDIO AMBIENTE EN EL MUNICIPIO, A TRAVÉS DE ACCIONES QUE INCENTIVEN AL SECTOR AGROPECUARIO TENIENDO EN CUENTA EL CUIDADO AL MEDIO AMBIENTE.	PORCENTAJE DE ESTRATEGIAS ENCAMINADAS A BENEFICIAR A LA POBLACION CON LAS ACCIONES DEL PROGRAMA. $(V1/V2)*100$		LAS ACCIONES REALIZADAS NO IMPACTAN EN EL CUIDADO DEL MEDIO AMBIENTE.
PROPÓSITO	LAS ACTIVIDADES DEL MUNICIPIO SE DESARROLLAN ADECUADAMENTE Y DE MANERA SUSTENTABLE	PORCENTAJE DE ACCIONES REALIZADAS EN MATERIA DE APOYOS A PRODUCTORES DEL MUNICIPIO Y CUIDADO AL MEDIO AMBIENTE. $(V1/V2)*100$		LAS ACCIONES REALIZADAS NO IMPACTAN EN EL CUIDADO DEL MEDIO AMBIENTE.
COMPONENTES	1 ESTRATEGIAS DE CONCIENTIZACION AMBIENTAL A LA POBLACION REALIZADAS.	PORCENTAJE DE ESTRATEGIAS REALIZADAS DE CONCIENTIZACION AMBIENTAL A LA POBLACION. $(V1/V2)*100$	PÁGINA DE INTERNET DEL H. AYUNTAMIENTO, INFORMES DE GOBIERNO, INFORMES O REPORTES DE CADA ÁREA, BITÁCORAS, REPORTES FOTOGRAFICOS, EXPEDIENTES DEL ARCHIVO.	LA POBLACION PRESENTA INTERÉS POR LOS TEMAS AMBIENTALES.
	2 MEDIDAS PARA PROTEGER EL MEDIO AMBIENTE REALIZADAS.	PORCENTAJE DE MEDIDAS REALIZADAS PARA PROTEGER EL MEDIO AMBIENTE. $(V1/V2)*100$		LAS MEDIDAS IMPLEMENTADAS RESULTAN SUFICIENTES PARA PROTEGER AL MEDIO AMBIENTE.
	3 APOYOS A PRODUCTORES DEL MUNICIPIO PARA MEJORAR LAS FORMAS DE PRODUCCION ENTREGADOS.	PORCENTAJE DE APOYOS ENTREGADOS A PRODUCTORES DEL MUNICIPIO PARA MEJORAR LAS FORMAS DE PRODUCCION. $(V1/V2)*100$		LOS APOYOS PROPORCIONADOS ESTÁN EN BUEN ESTADO Y SON FUNCIONALES.



Ficha Técnica del Programa presupuestario

4. Matriz de Indicadores para Resultados (MIR)

ACTIVIDADES (COMPONENTE 1)	ACTIVIDADES (COMPONENTE 2)	ACTIVIDADES (COMPONENTE 3)
1.1	2.1	3.1
REALIZAR 1. INFORME DE LAS ACTIVIDADES DE CONCIENTIZACIÓN Y DIFUSIÓN DE RECICLAJE Y CUIDADO DEL MEDIO AMBIENTE REALIZADAS.	REALIZAR 1. INFORME RESPECTO A LAS GESTIONES PARA IMPLEMENTAR EL PROGRAMA DE REFORESTACIÓN.	GESTIONAR Y ENTREGAR APOYOS A PRODUCTORES DEL MUNICIPIO.
PORCENTAJE DE INFORMES PRESENTADOS DE LAS ACTIVIDADES DE CONCIENTIZACIÓN Y DIFUSIÓN DE RECICLAJE Y CUIDADO DEL MEDIO AMBIENTE REALIZADAS.	PORCENTAJE DE INFORME PRESENTADOS RESPECTO A LAS GESTIONES PARA IMPLEMENTAR EL PROGRAMA DE REFORESTACIÓN.	PORCENTAJE DE APOYOS A PRODUCTORES DEL MUNICIPIO GESTIONADOS Y ENTREGADOS.
		PÁGINA DE INTERNET DEL H. AYUNTAMIENTO, INFORMES DE GOBIERNO, INFORMES O REPORTES DE CADA ÁREA, BITÁCORAS, REPORTES FOTOGRAFICOS, EXPEDIENTES DEL ARCHIVO.

Aprobado:	948,914.43 \$	Modificado:	- \$	Desembolsado:	- \$	Ejercido:	- \$
-----------	---------------	-------------	------	---------------	------	-----------	------

Fuente de Financiamiento:		Especificar:	
2.1 Recursos Federales;	PARTICIPACIONES		
\$	948,914.43 \$		

Clasificación Administrativa		Clasificación Funcional y Programática		Programa presupuestario (Subfunción, materia, mayoría)
Finalidad	Función	Subfunción		
3.0.0.0 SECTOR PÚBLICO MUNICIPAL	3.1.0.0 SECTOR PÚBLICO NO FINANCIERO	3.2.1 AGROPECUARIA		AGROPECUARIA VERDE
3.1.1.0 GOBIERNO GENERAL MUNICIPAL	3.1.1.1.0 Gobierno Municipal			

Rubén Ramo *[Firma]*
 Tesorero Municipal
 Revisó

Pablo Zúñiga Reyes
 Contralor Municipal
 Elaboró

JOSÉ MARTÍNEZ PIMENTEL
 PRESIDENTE MUNICIPAL
 Autorizó

H. AYUNTAMIENTO DE QUIMIXTLÁN PUEBLA
 2024 - 2027

ESTADOS UNIDOS MEXICANOS

CONTRALORIA MUNICIPAL
 AYUNTAMIENTO DE QUIMIXTLÁN, PUEBLA
 2024 - 2027