



Quimixtlán
Gobierno Municipal | 2024•2027
Todos juntos progresando

H. Ayuntamiento de Quimixtlán 2024 - 2027

Clave: 19/10

**Programa 1. 8048.
Trabajando para un
mejor futuro social.**

Fichas Técnicas del Programa Presupuestario 2025

1er Trimestre 2025



Ficha Técnica del Programa presupuestario

1. Diagnóstico del Programa presupuestario

Datos de identificación del Programa Presupuestario (Pp)

Nombre del Municipio:

Quimixtlán

Ejercicio fiscal:

2025

Nombre del Programa presupuestario:

Trabajando para un mejor futuro social.

Clave del Programa presupuestario:

8048

Dependencia o Entidad responsable del Pp:

SMDIF, Regiduría de Grupos Vulnerables, Regiduría de Ecología y Medio Ambiente, Regiduría de Salubridad y Asistencia Pública.

1.1 Descripción del Problema

Antecedentes y definición del problema

El presente programa representa una continuidad respecto a lo realizado con la administración pasada. La estructura del presente ha sufrido modificaciones durante cada Ejercicio, pues en el se han agregado temas que son afines, de manera que puedan ejecutarse en esfuerzos comunes, optimizando administrativamente los procesos. En dicho programa se atienden los temas relacionados con el bienestar de la población, asegurar condiciones que contribuyan a mejorar su calidad de vida, cubriendo los temas de salud, apoyos a grupos vulnerables, así como el rubro de equidad de género.

Justificación del Pp

LA IMPORTANCIA DE LA EXISTENCIA DEL PRESENTE PROGRAMA PRESUPUESTARIO RADICA EN EL HECHO QUE A TRAVÉS DE ESTE SE ATIENDEN TEMAS DE PREVENCIÓN Y ATENCIÓN A LA SALUD, CORREGIR PROBLEMAS ALIMENTARIOS A TRAVÉS DE LA ENTREGA DE DESPENSA Y EL APOYO DE DESAYUNADORES EN ESCUELAS CON LAS MODALIDADES FRÍA Y CALIENTE, AL IGUAL QUE LA APLICACIÓN DE MEDIDAS Y ACCIONES RESPECTO AL TEMA DE EQUIDAD DE GÉNERO Y ERRADICACIÓN DE LA VIOLENCIA EN CONTRA DE LA MUJER, ASÍ COMO TEMAS EDUCATIVOS Y CULTURALES. TODO LO ANTERIOR SON TEMAS ESCENCIALES PARA EL CORRECTO DESARROLLO DE LA POBLACIÓN.

Estado actual del problema

A TRAVÉS DE LAS ÁREAS QUE PARTICIPAN EN LA EJECUCIÓN DE LAS ACCIONES PLASMADAS EN EL PRESENTE PROGRAMA SE ATIENDEN DIVERSAS PROBLEMÁTICAS QUE AQUEJAN A LA POBLACIÓN DEL MUNICIPIO EN DIVERSOS FRENTE. A TRAVÉS DE LA REGIDURÍA DE SALUD SE CUBREN TEMAS DE PREVENCIÓN DE LA SALUD CON JORNADAS DE ATENCIÓN DE DIVERSA INDOLE COMO CON LA CLORACIÓN DE AGUA; POR CONDUCTO DEL SISTEMA MUNICIPAL DIF TAMBIÉN SE ENTREGAN APOYOS PARA ATENDER LA PROBLEMÁTICA DE ALIMENTACIÓN Y DESNUTRICIÓN, ASÍ COMO LA AYUDA A PERSONAS CON ALGUNA CONDICIÓN CON LA ENTREGA DE APARATOS ORTOPÉDICOS, AL IGUAL QUE DIVERSOS APOYOS QUE LA POBLACIÓN SOLICITA.



Ficha Técnica del Programa presupuestario

1. Diagnóstico del Programa presupuestario

Datos de identificación del Programa Presupuestario (Pp)

Nombre del Municipio:	Quimixtlán
Ejercicio fiscal:	2025
Nombre del Programa presupuestario:	Trabajando para un mejor futuro social.
Clave del Programa presupuestario:	8048
Dependencia o Entidad responsable del Pp:	SMDIF, Regiduría de Grupos Vulnerables, Regiduría de Ecología y Medio Ambiente, Regiduría de Salubridad y Asistencia Pública.

Evolución del problema

DURANTE LA ADMINISTRACIÓN RELATIVA AL BIENESTAR EN LA POBLACIÓN (QUE ABARCA LOS TEMAS DE SALUD, EDUCACIÓN, ATENCIÓN A GRUPOS VULNERABLES, ETC.) SE HA APEGADO NO SOLO A LO PLASMADO EN EL DIAGNÓSTICO CONTENIDO EN EL PLAN MUNICIPAL DE DESARROLLO DE QUIMIXTLÁN 2024 - 2027, SI NO TAMBIÉN A SOLICITUDES POR PARTE DE LA POBLACIÓN ASÍ COMO A LA EXPERIENCIA PREVIA OBTENIDA EN LA OPERATIVIDAD PASADA DE CADA EJERCICIO, EN DONDE AL REALIZAR LA EJECUCIÓN DE LAS ACTIVIDADES PUDO DISLUMBRARSE LAS ÁREAS DE OPORTUNIDAD PRESENTADAS.

Experiencias de atención

DURANTE LA EJECUCIÓN DE ESTE PROGRAMA PRESUPUESTARIO (O SU SIMILAR, DADO SEA EL CASO), LA ATENCIÓN QUE SE HA DADO A LA POBLACIÓN DEPENDIÓ NO SOLO DE LA PLANEACIÓN REALIZADA EN EL AYUNTAMIENTO, SINO TAMBIÉN DE LA OPORTUNIDAD Y GESTIONES DE INSTANCIAS ESTATALES Y FEDERALES, POR LO QUE EN OCASIONES LOS APOYOS OTORGADOS VARÍAN EN CUANTO A LA PERIODICIDAD EN QUE SE ENTREGAN. ANTE ELLO, SE HA MODIFICADO LA LOGÍSTICA DE GESTIÓN Y ENTREGA, PARA NO ENTORPECER LA ATENCIÓN A LA POBLACIÓN.

1.2 Metodología para la identificación de la población objetivo y definición de fuentes de información.

LA POBLACIÓN SE DEFINE A PARTIR DEL DIAGNÓSTICO PLASMADO EN EL PLAN MUNICIPAL DE DESARROLLO, Y EN CONSECUENCIA DE LA METODOLOGÍA DE MARCO LÓGICO.

Definición y cuantificación de los conceptos poblacionales del Pp	
Población Potencial	<p>POBLACIÓN EN SITUACIÓN DE POBREZA.</p> <p>Cuantificación: 18431</p> <p>Criterios de Focalización: POBLACIÓN EN SITUACIÓN DE POBREZA (OBTENIDO DEL INFORME ANUAL SOBRE LA SITUACIÓN DE POBREZA Y REZAGO SOCIAL).</p>
Población Objetivo	<p>SEGMENTO DE LA POBLACIÓN EN SITUACIÓN DE POBREZA EXTREMA.</p> <p>Cuantificación: 6810</p> <p>Criterios de Focalización: POBLACIÓN EN SITUACIÓN DE POBREZA EXTREMA (OBTENIDO DEL INFORME ANUAL SOBRE LA SITUACIÓN DE POBREZA Y REZAGO SOCIAL).</p>
Población atendida	<p>POBLACIÓN BENEFICIARIA CON LAS ACCIONES DEL PROGRAMA</p> <p>Cuantificación: 1,702</p>



Ficha Técnica del Programa presupuestario

1. Diagnóstico del Programa presupuestario

Datos de identificación del Programa Presupuestario (Pp)

Nombre del Municipio: Quimixtlán

Ejercicio fiscal: 2025

Nombre del Programa presupuestario: Trabajando para un mejor futuro social

Clave del Programa presupuestario: 8048

Dependencia o Entidad responsable del Pp: SMDIF, Regiduría de Grupos Vulnerables, Regiduría de Ecología y Medio Ambiente, Regiduría de Salubridad y Asistencia Pública.



Pablo Zúñiga Reyes
Contralor Municipal
Elaboró

CONTRALORÍA MUNICIPAL
AYUNTAMIENTO DE
QUIMIXTLÁN, PUEBLA
2024 - 2027

POBLACIÓN DE INTERÉS PARA LOS BENEFICIARIOS DEL PROGRAMA:

Criterios de
Localización

POBLACIÓN ATENDIDA.



Robén Ramírez
Tesorero Municipal
Revisó

TESORERÍA MUNICIPAL
H. AYUNTAMIENTO DE
QUIMIXTLÁN, PUEBLA
- 2024 - 2027 -



Jose Martínez Pimentel
Presidente Municipal
Autorizó

PRESIDENCIA MUNICIPAL
H. AYUNTAMIENTO DE
QUIMIXTLÁN, PUEBLA
2024 - 2027

Ficha Técnica del Programa presupuestario

2. Estructura Analítica del Programa presupuestario

Datos de identificación del Programa Presupuestario (Pp)	Quindío
Nombre del Manifiesto:	2023
Ejercicio fiscal:	Trabajando para un mejor futuro social.
Nombre del Programa presupuestario:	8048
Clave del Programa presupuestario:	
Dependencia o Entidad responsable del Pp:	SMDF. Regiduría de Grupos Vulnerables, Regiduría de Ecología y Medio Ambiente, Regiduría de Salubridad y Asistencia Pública.

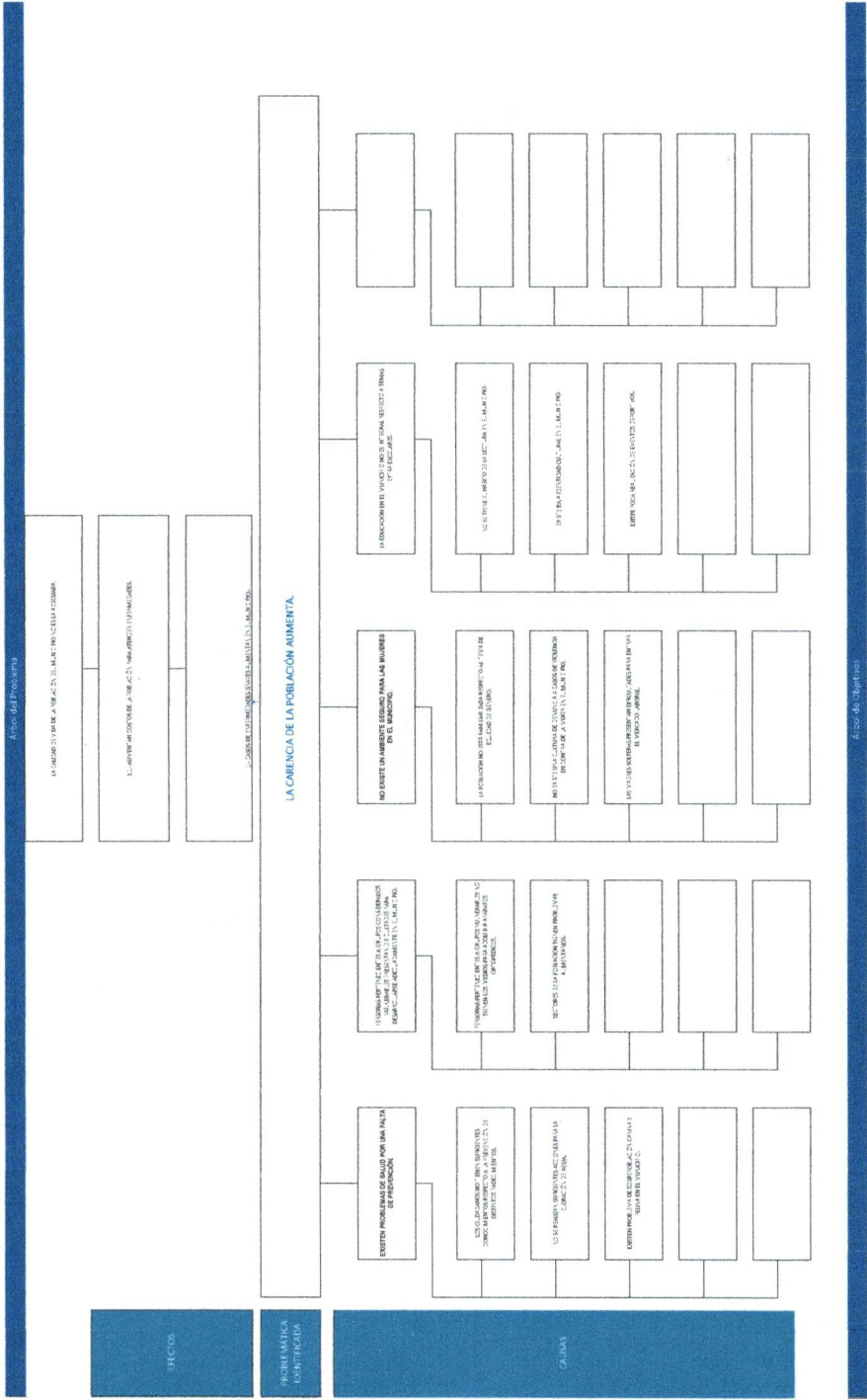

CONFESIONARIO DE SERVICIOS BÁSICOS EN LA ZONA URBANA Y RURAL



Ficha Técnica del Programa presupuestario

3. Alineación del Programa presupuestario a los Instrumentos de Planeación Estratégica

Datos de identificación del Programa Presupuestario (Pp)

Nombre del Municipio:

Quimixtlán

Ejercicio fiscal:

2025

Nombre del Programa presupuestario:

Trabajando para un mejor futuro social.

Clave del Programa presupuestario:

8048

Dependencia o Entidad responsable del Pp:

SMDIF, Regiduría de Grupos Vulnerables, Regiduría de Ecología y Medio Ambiente, Regiduría de Salubridad y Asistencia Pública.

Nivel de objetivo de la MIR		Objetivos de Desarrollo Sostenible (ODS) Agenda 2030		Objetivos con enfoque de perspectiva de género e igualdad
		Objetivos	Metas	
Fin	CONTRIBUIR A MEJORAR LA CALIDAD DE VIDA DE LOS HABITANTES DEL MUNICIPIO, A TRAVÉS DE ACCIONES QUE ATIENDEN SUS NECESIDADES.	OBJETIVO 1: PONER FIN A LA POBREZA EN TODAS SUS FORMAS EN TODO EL MUNDO. OBJETIVO 4: GARANTIZAR UNA EDUCACIÓN INCLUSIVA, EQUITATIVA Y DE CALIDAD Y PROMOVER OPORTUNIDADES DE APRENDIZAJE DURANTE TODA LA VIDA PARA TODOS.	12.1A PROPORCIÓN DE LA POBLACIÓN QUE VIVE POR DEBAJO DEL UMBRAL NACIONAL DE LA POBREZA, POR DESGLOSE GEOGRÁFICO 12.2A PROPORCIÓN DE HOMBRES, MUJERES Y NIÑOS DE TODAS LAS EDADES QUE VIVEN EN LA POBREZA EN TODAS SUS DIMENSIONES, CON ARREGLO A LAS DEFINICIONES NACIONALES, POR DESGLOSE GEOGRÁFICO	CONTRIBUIR A MEJORAR LA CALIDAD DE VIDA DE LOS HABITANTES DEL MUNICIPIO, A TRAVÉS DE ACCIONES QUE ATIENDEN SUS NECESIDADES.
Propósito	LA POBLACIÓN EN EL MUNICIPIO SE DESARROLLA ADECUADAMENTE AL CONTAR CON LOS MEDIOS PARA ATIENDER SUS CARENCIAS.	OBJETIVO 1: PONER FIN A LA POBREZA EN TODAS SUS FORMAS EN TODO EL MUNDO. OBJETIVO 4: GARANTIZAR UNA EDUCACIÓN INCLUSIVA, EQUITATIVA Y DE CALIDAD Y PROMOVER OPORTUNIDADES DE APRENDIZAJE DURANTE TODA LA VIDA PARA TODOS.	12.1A PROPORCIÓN DE LA POBLACIÓN QUE VIVE POR DEBAJO DEL UMBRAL NACIONAL DE LA POBREZA, POR DESGLOSE GEOGRÁFICO 12.2A PROPORCIÓN DE HOMBRES, MUJERES Y NIÑOS DE TODAS LAS EDADES QUE VIVEN EN LA POBREZA EN TODAS SUS DIMENSIONES, CON ARREGLO A LAS DEFINICIONES NACIONALES, POR DESGLOSE GEOGRÁFICO	CONTRIBUIR A MEJORAR LA CALIDAD DE VIDA DE LOS HABITANTES DEL MUNICIPIO, A TRAVÉS DE ACCIONES QUE ATIENDEN SUS NECESIDADES.

Alineación al Plan Municipal de Desarrollo

Eje 3. Bienestar social y apoyo a quien más lo necesita.

Eje	Eje 3. Bienestar social y apoyo a quien más lo necesita.	
Objetivo	Contribuir en mejorar las condiciones de vida de todos los habitantes del municipio, a través de acciones enfocadas en atender necesidades vitales, considerando las características de los distintos sectores poblacionales, bajo un enfoque de género.	
Estrategias	Las personas pertenecientes a grupos vulnerables cuentan con apoyos que permiten su correcto desarrollo; Los habitantes del municipio cuentan con servicios adecuados de salud; La población cuenta con acciones que permiten concretar su formación educativa.	



Ficha Técnica del Programa presupuestario

3. Alineación del Programa presupuestario a los Instrumentos de Planeación Estratégica

Nombre de identificación del Programa Presupuestario (Pp)

Nombre del Municipio:

Ejercicio fiscal:

Nombre del Programa presupuestario:

Clave del Programa presupuestario:

Dependencia o Entidad responsable del Pp:

Quimixtlán

2025

Trabajando para un mejor futuro social.

8048

SMDIF, Regiduría de Grupos Vulnerables, Regiduría de Ecología y Medio Ambiente, Regiduría de Salubridad y Asistencia Pública.

Apoyos a adultos mayores y a personas con discapacidad entregados; Acciones en favor de la mujer realizadas; Apoyos a personas pertenecientes a grupos vulnerables entregados; Apoyos alimentarios en beneficio de la población vulnerable otorgados; Medidas encaminadas a la prevención y planificación familiar implementadas. Acciones de atención a la salud de la población implementadas; Estrategias para fomentar la formación educativa implementadas; Actividades culturales en el municipio realizadas; Medidas encaminadas a incentivar la regularización escolar en la población implementadas; Actividades dirigidas a jóvenes realizadas;

Líneas de Acción



Ficha Técnica del Programa presupuestario

3. Alineación del Programa presupuestario a los Instrumentos de Planeación Estratégica

Datos de identificación del Programa Presupuestario (Pp)

Nombre del Municipio:

Ejercicio fiscal:

Nombre del Programa presupuestario:

Clave del Programa presupuestario:

Dependencia o Entidad responsable del Pp:

Quimixtlán

2025

Trabajando para un mejor futuro social.

8048

SMDF, Regiduría de Grupos Vulnerables, Regiduría de Ecología y Medio Ambiente, Regiduría de Salubridad y Asistencia Pública.

Alineación al Plan Estatal de Desarrollo

Eje	Eje 1: Humanismo con Bienestar.
Temática	Bienestar; Salud; Educación; Arte y Cultura; Deporte y Juventud; Grupos Vulnerables.
Objetivo	Impulsar el bienestar integral de la población con bioética social y humanismo mexicano; incrementar la calidad de vida de las y los poblados con un enfoque humanista en el sector salud; impulsar la educación bajo un enfoque de interculturalidad crítica con equidad, inclusión y perspectiva humanista; Garantizar el acceso inclusivo a los derechos culturales en el estado; Incrementar la actividad física, el deporte y la participación comunitaria; Contribuir al desarrollo humano de personas en estado de vulnerabilidad.
Estrategias	Impulso de programas de desarrollo social para el bienestar integral; Fortalecimiento de la prevención y la promoción a la salud; Procuración de entornos seguros y saludables para el desarrollo humano de las y los poblados; Integración del sector salud con visión humanista para todas las personas; Reforzamiento del Sistema Educativo Estatal hacia la innovación científica y tecnológica; Fomento a las artes y al patrimonio tangible, intangible y comunitarios; Mejoramiento de la Infraestructura en espacios deportivos públicos; Impulso al desarrollo integral de las Juventudes pobladas; Fortalecimiento de la asistencia social integral a población con alguna situación de vulnerabilidad.
Lineas de Acción	Fortalecer los mecanismos de acceso a una buena alimentación; Establecer estrategias para la detección temprana y oportuna de enfermedades crónicas degenerativas; Fortalecer la capacidad de respuesta del Estado ante emergencias y contingencias; Promover una política pública estatal de salud mental y adicciones; Impulsar proyectos de mejora de la infraestructura en las escuelas del estado de Puebla; Ampliar la cobertura educativa a través de proyectos estratégicos; Garantizar la inclusión de los pueblos indígenas en todos los ámbitos educativos, así como el fomento de las lenguas maternas; Implementar proyectos académicos dirigidos a niñas, niños, jóvenes y adolescentes con rezago educativo que promuevan su participación y desarrollo; Promover las manifestaciones artísticas y culturales con especial atención a los grupos vulnerables; Promocionar los espacios culturales y circuitos itinerantes para la inclusión y la cohesión social; Preservar el patrimonio cultural material e inmaterial de la entidad; Impulsar estrategias de activación física entre la población que promuevan un impacto positivo en su salud; Asegurar el acceso a alimentos nutritivos, inocuos y de calidad; Garantizar la protección, acceso a la justicia y acompañamiento integral.
Indicadores	N/A

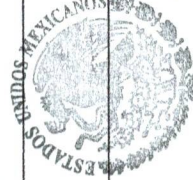

CONTRALORÍA MUNICIPAL
AYUNTAMIENTO DE
QUIMIXTLÁN, PUEBLA
2024 - 2027

Rubén Pablo Zúñiga Reyes



TESORERÍA MUNICIPAL
AYUNTAMIENTO DE
QUIMIXTLÁN, PUEBLA
2024 - 2027

Rubén Ramón Pimentel Méndez



PRESIDENCIA MUNICIPAL
AYUNTAMIENTO DE
QUIMIXTLÁN, PUEBLA
2024 - 2027

José Martínez Pimentel



Ficha Técnica del Programa presupuestario

4. Matriz de Indicadores para Resultados (MIR)

Datos de identificación del Programa Presupuestario (Pp)

Nombre del Municipio:

Quimixtlán

Ejercicio fiscal:

2025

Nombre del Programa presupuestario:

Trabajando para un mejor futuro social

Clave del Programa presupuestario:

8048

Dependencia o Entidad responsable del Pp:

SMDIF, Regiduría de Grupos Vulnerables, Regiduría de Ecología y Medio Ambiente, Regiduría de Salud y Asistencia Pública.

Nivel	Resumen Narrativo (Objetivos)	Indicadores (Nombre del indicador y método de cálculo)	Medios de Verificación	Supuestos
FIN	CONTRIBUIR A MEJORAR LA CALIDAD DE VIDA DE LOS HABITANTES DEL MUNICIPIO, A TRAVÉS DE ACCIONES QUE ATIENDEN SUS NECESIDADES.	PORCENTAJE DE ESTRATEGIAS ENCAMINADAS A BENEFICIAR A LA POBLACION CON LAS ACCIONES DEL PROGRAMA. $((V1/V2)*100)$		LAS ACCIONES REALIZADAS CONTRIBUYEN A ATENDER LAS NECESIDADES DE LA POBLACION.
PROPÓSITO	LA POBLACION EN EL MUNICIPIO SE DESARROLLA ADECUADAMENTE AL CONTAR CON LOS MEDIOS PARA ATENDER SUS CARENCIAS.	PORCENTAJE DE ACCIONES ENCAMINADAS A ATENDER LAS CARENCIAS DE LA POBLACION REALIZADAS. $((V1/V2)*100)$		LAS ACCIONES REALIZADAS SE ENFOCAN A ATENDER LAS CARENCIAS DETECTADAS.
COMPONENTES	1 MEDIDAS ENCAMINADAS A LA PREVENCIÓN Y PLANIFICACIÓN FAMILIAR IMPLEMENTADAS.	PORCENTAJE DE MEDIDAS IMPLEMENTADAS ENCAMINADAS A LA PREVENCIÓN Y PLANIFICACIÓN FAMILIAR. $((V1/V2)*100)$		LAS MEDIDAS IMPLEMENTADAS LOGRAN PREVENIR SITUACIONES ADVERSAS DE SALUD EN LA POBLACION.
	2 APOYOS A PERSONAS PERTENECIENTES A GRUPOS VULNERABLES ENTREGADOS	PORCENTAJE DE APOYOS ENTREGADOS A PERSONAS PERTENECIENTES A GRUPOS VULNERABLES. $((V1/V2)*100)$		SE OTORGAN LOS APOYOS QUE SON REQUERIDOS POR LA POBLACION.
	3 ACCIONES EN FAVOR DE LA MUJER REALIZADAS.	PORCENTAJES DE ACCIONES REALIZADAS EN FAVOR DE LA MUJER. $((V1/V2)*100)$		SE ATIENDE CORRECTAMENTE LAS PROBLEMÁTICAS DE LAS MUJERES DEL MUNICIPIO.
	4 ACCIONES EN FAVOR DE LA EDUCACIÓN Y LA JUVENTUD DE QUIMIXTLÁN.	PORCENTAJE DE ACCIONES EN FAVOR DE LA EDUCACIÓN Y LA JUVENTUD EN QUIMIXTLÁN REALIZADAS. $((V1/V2)*100)$		LAS ESTRATEGIAS SON SUFICIENTES PARA INCENTIVAR A LA POBLACION A CONTEMPLAR SU FORMACION EDUCATIVA.



Ficha Técnica del Programa presupuestario

4. Matriz de Indicadores para Resultados (MIR)

datos de identificación del Programa Presupuestario (Pp)

Nombre del Municipio: **Quimixtlán**

Ejercicio fiscal: **2025**

Nombre del Programa presupuestario: **Trabajando para un mejor futuro social**

Clave del Programa presupuestario: **8048**

Dependencia o Entidad responsable del Pp: **SMDIF, Regiduría de Grupos Vulnerables, Regiduría de Ecología y Medio Ambiente, Regiduría de Salubridad y Asistencia Pública.**

Actividades		Indicador	Descripción	Unidad de Medida	Fuente de Datos
ACTIVIDADES (COMPONENTE 1)	1.1	BRINDAR PLÁTICAS MENSUALES PARA LA PREVENCIÓN DE DISTINTOS PADECIMIENTOS EN EL MUNICIPIO.	PORCENTAJE DE PLÁTICAS PARA LA PREVENCIÓN DE DISTINTOS PADECIMIENTOS EN EL MUNICIPIO, BRINDADAS.		
	1.2	REALIZAR 12 ACCIONES PARA LA CLORACIÓN DE LAS CAJAS DE AGUA Y ASEGURAR SU MANTENIMIENTO.	PORCENTAJE DE ACCIONES PARA LA CLORACIÓN DE LAS CAJAS DE AGUA Y ASEGURAR SU MANTENIMIENTO REALIZADAS.		
	1.3	REALIZAR 2 ACCIONES DE ESTERILIZACIÓN CANINA Y FELINA EN EL MUNICIPIO.	PORCENTAJE DE ACCIONES DE ESTERILIZACIÓN CANINA Y FELINA EN EL MUNICIPIO REALIZADAS.		
	1.4	REALIZAR ACCIONES PARA BRINDAR APOYOS DIVERSOS A LA CIUDADANÍA RELACIONADOS CON ATENCIÓN DE LA SALUD Y EMERGENCIAS.	PORCENTAJE DE ACCIONES PARA BRINDAR APOYOS DIVERSOS A LA CIUDADANÍA RELACIONADOS CON ATENCIÓN DE LA SALUD Y EMERGENCIAS, REALIZADAS.		PÁGINA DE INTERNET DEL H. AYUNTAMIENTO, INFORMES DE GOBIERNO, INFORMES O REPORTES DE CADA ÁREA, BITÁCORAS, REPORTES FOTOGRÁFICOS, EXPEDIENTES DEL ARCHIVO.
ACTIVIDADES (COMPONENTE 2)	2.1	GESTIONAR LA ENTREGA DE APARATOS ORTOPÉDICOS Y DE APOYO A LA SALUD PARA LA POBLACIÓN MÁS VULNERABLE DEL MUNICIPIO.	PORCENTAJE DE ENTREGA DE APARATOS ORTOPÉDICOS Y DE APOYO A LA SALUD PARA LA POBLACIÓN MÁS VULNERABLE DEL MUNICIPIO, GESTIONADOS.		
	2.2	GESTIONAR LA ENTREGA DE APOYOS ALIMENTARIOS EN EL MUNICIPIO.	PORCENTAJE DE ENTREGAS DE APOYOS ALIMENTARIOS EN EL MUNICIPIO, REALIZADOS.		
ACTIVIDADES (COMPONENTE 3)	3.1	ELABORAR 12 ACCIONES RESPECTO A LAS CAPACITACIONES REFERENTES A LA EQUIDAD DE GÉNERO DIRIGIDAS A FUNCIONARIOS Y POBLACIÓN EN GENERAL.	PORCENTAJE DE ACCIONES RESPECTO A LAS CAPACITACIONES REFERENTES A LA EQUIDAD DE GÉNERO DIRIGIDAS A FUNCIONARIOS Y POBLACIÓN EN GENERAL, REALIZADAS.		
	3.2	REALIZAR 12 ACCIONES PARA REALIZAR CAMPAÑAS DE FOMENTO A LA DENUNCIA PARA ERRADICAR LA VIOLENCIA EN CONTRA DE LA MUJER.	PORCENTAJE DE ACCIONES PARA REALIZAR CAMPAÑAS DE FOMENTO A LA DENUNCIA PARA ERRADICAR LA VIOLENCIA EN CONTRA DE LA MUJER, REALIZADAS.		
	3.3	REALIZAR 12 ACCIONES DE ATENCIÓN Y SEGUIMIENTO A LA INSTALACIÓN DE UN CECADE PARA MADRES SOLTERAS.	PORCENTAJE DE ACCIONES DE ATENCIÓN Y SEGUIMIENTO A LA INSTALACIÓN DE UN CECADE PARA MADRES SOLTERAS, REALIZADAS.		
	4.1	ACTIVIDADES PARA FOMENTAR LA LECTURA.	PORCENTAJE DE ACTIVIDADES PARA FOMENTAR LA LECTURA, REALIZADAS.		



Ficha Técnica del Programa presupuestario

4. Matriz de Indicadores para Resultados (MIR)

Datos de identificación del Programa Presupuestario (Pp)

Nombre del Municipio: Quimixtlán
 Ejercicio fiscal: 2025
 Nombre del Programa presupuestario: Trabajando para un mejor futuro social
 Clave del Programa presupuestario: 8048
 Dependencia o Entidad responsable del Pp: SMDIF, Regiduría de Grupos Vulnerables, Regiduría de Ecología y Medio Ambiente, Regiduría de Salud y Asistencia Pública.

ACTIVIDADES (COMPONENTE 4)	REALIZAR EVENTOS CULTURALES EN EL MUNICIPIO.	PORCENTAJE DE EVENTOS CULTURALES EN EL MUNICIPIO, REALIZADOS.	Ejercicio
4.2	REALIZAR EVENTOS CULTURALES EN EL MUNICIPIO.	PORCENTAJE DE EVENTOS CULTURALES EN EL MUNICIPIO, REALIZADOS.	- \$
4.3	REALIZAR EVENTOS CULTURALES CON INSTITUCIONES EDUCATIVAS.	PORCENTAJE DE EVENTOS CULTURALES CON INSTITUCIONES EDUCATIVAS, REALIZADOS.	- \$
4.4	ORGANIZAR O APOYAR LA REALIZACIÓN DE EVENTOS DEPORTIVOS.	PORCENTAJE DE EVENTOS DEPORTIVOS QUE FUERON APOYADOS O REALIZADOS.	- \$

Costo Total del Programa	Aprobado: 7,941,109.30 \$	Modificado: - \$	Devengado: - \$
--------------------------	---------------------------	------------------	-----------------

Fuente de Financiamiento		Especificar:	Especificar:
2.1 Recursos Federales;	PARTICIPACIONES	-	-
Monto Especifico (de la Fuente de Financiamiento)		7,941,109.30 \$	- \$

Clasificación Administrativa		Clasificación Funcional y Programática		
Finalidad	Función	Subfunción	Programa presupuestario (letra mayúscula)	
2. DESARROLLO SOCIAL	2.6. PROTECCIÓN SOCIAL	2.6.8 OTROS GRUPOS VULNERABLES	TRABAJANDO PARA UN MEJOR FUTURO SOCIAL	
3.0.0.0 SECTOR PÚBLICO MUNICIPAL	3.1.0.0 SECTOR PÚBLICO NO FINANCIADO POR EL GOBIERNO FEDERAL	3.1.1.0 GOBIERNO GENERAL MUNICIPAL		

TESORERÍA MUNICIPAL
H. AYUNTAMIENTO DE QUIMIXTLÁN, PUEBLA
- 2024 - 2027 -

Pablo Zúñiga Reyes

CONTRALORÍA MUNICIPAL
AYUNTAMIENTO DE QUIMIXTLÁN, PUEBLA
2024 - 2027

Rubén Ramón Pimentel Méndez

PRESIDENCIA MUNICIPAL
H. AYUNTAMIENTO DE QUIMIXTLÁN, PUEBLA
2024 - 2027

José Martínez Pimentel



Ficha Técnica del Programa presupuestario

4. Matriz de Indicadores para Resultados (MIR)

Datos de identificación del Programa Presupuestario (Pp)

Nombre del Municipio: Quimixtlán

Ejercicio fiscal: 2025

Nombre del Programa presupuestario: Trabajando para un mejor futuro social.

Clave del Programa presupuestario: 8048

Dependencia o Entidad responsable del Pp: Regiduría de Grupo Vulnerables, Regiduría de Ecología y Medio Ambiente, Regiduría de Transparencia Pública.

Pablo Zúñiga Reyes
Contralor Municipal
Elaboró



**CONTRALORÍA
MUNICIPAL**
AYUNTAMIENTO DE
QUIMIXTLÁN, PUEBLA
2024 - 2027

Ramón Pimentel Méndez
Tesorero Municipal
Revisó



**TESORERÍA
MUNICIPAL**
H. AYUNTAMIENTO DE
QUIMIXTLÁN PUEBLA
- 2024 - 2027 -

José Martínez Pimentel
Presidente Municipal
Autorizó



**PRESIDENCIA
MUNICIPAL**
H. AYUNTAMIENTO DE
QUIMIXTLÁN PUEBLA
2024 - 2027

