



Quimixtlán

Gobierno Municipal | 2024•2027

Todos juntos progresando

H. Ayuntamiento de Quimixtlán 2024 - 2027

Clave: 19/10

Programa 5. 8052. Seguridad Pública y Protección Civil.

Fichas Técnicas del Programa Presupuestario 2025

1er Trimestre 2025



Ficha Técnica del Programa presupuestario

1. Diagnóstico del Programa presupuestario

Datos de identificación del Programa Presupuestario (Pp)

Nombre del Municipio:

QUIMIXTLÁN

Ejercicio fiscal:

2025

Nombre del Programa presupuestario:

Seguridad Pública y Protección Civil.

Clave del Programa presupuestario:

8052

Dependencia o Entidad responsable del Pp:

Regiduría de Gobernación, Justicia y Seguridad Pública, Dirección de Seguridad Pública, Dirección Protección Civil, SMDIF.

1.1 Descripción del Problema

Antecedentes y definición del problema

El presente programa es continuo desde la administración pasada, y este no ha sufrido cambios radicales de 2022 a la fecha. Desde dicho Ejercicio se han conjuntado las acciones realizadas por parte de la Dirección de Seguridad Pública y de Protección Civil, aunque en el Plan Municipal de Desarrollo dichos rubros aparecen en 2 programas distintos. Dicha fusión no es solo para facilitar el tema administrativo, sino que también, al ser temas en común, crean una sinergia en la solución de las problemáticas encontradas, porque también en la realidad ambos temas forman parte de esfuerzos en conjunto.

Justificación del Pp

El Presente Programa atiende la problemática de Seguridad Pública, siendo importante para generar un ambiente seguro dentro del municipio, contribuyendo a disminuir la incidencia delictiva como la ocurrencia de accidentes como resultado de accidentes. En dicho programa no solo se ejecutan acciones encaminadas a la atención de problemáticas inmediatas, también incluye actividades que implican la prevención.

Estado actual del problema

Durante 2024, de acuerdo al Secretariado Ejecutivo del Sistema Nacional de Seguridad Pública, se registraron 32 casos, lo cual representa una disminución del 3% respecto a 2023 (donde se registraron 33 casos, durante 2024, los 10 delitos con mayores casos registrados fueron la Violencia familiar, Daño a la propiedad, Amenazas, Lesiones dolosas con otro elemento, Robo a casa habitación sin violencia, Robo a transportista con violencia, Homicidio doloso con arma blanca y Homicidio culposo en accidente de tránsito.



Ficha Técnica del Programa presupuestario

1. Diagnóstico del Programa presupuestario

Evolución del problema

Durante la ejecución del Programa durante los ejercicios anteriores las acciones realizadas se han mantenido constantes en la manera en que se llevan a cabo.

Experiencias de atención

Aunque los índices de inseguridad en el municipio no han tenido aumentos ni cambios a la alza significativos, se siguen llevando a cabo las acciones y medidas pertinentes para controlar el surgimiento de hechos delictivos en el municipio, mismos que impactan de manera negativa a la población del municipio. El Sistema Municipal DIF colabora en este programa brindando pláticas de prevención del delito.

1.2 Metodología para la identificación de la población objetivo y definición de fuentes de información.

Metodología de Marco Lógico.

Definición y cuantificación de los conceptos poblacionales del Pp

Población Potencial	Población total del municipio	23,824 INEGI
Población Objetivo	Población total del municipio	23,824 INEGI
Población atendida (beneficiarios)	Población beneficiada.	5,956 Población municipio



Pablo Zúñiga Reyes
Contralor Municipal
Elaboró



Rubén Ramírez Pimentel
Tesorero Municipal



José Martínez Pimentel
Presidente Municipal
Autorizó

CONTRALORÍA MUNICIPAL
AYUNTAMIENTO DE QUIMIXTLÁN, PUEBLA
2024 - 2027

TESORERÍA MUNICIPAL
H. AYUNTAMIENTO DE QUIMIXTLÁN, PUEBLA
- 2024 - 2027 -

H. AYUNTAMIENTO DE QUIMIXTLÁN, PUEBLA
2024 - 2027

PRESIDENCIA MUNICIPAL



Ficha Técnica del Programa presupuestario

2. Estructura Analítica del Programa presupuestario

Datos de identificación del Programa Presupuestario (Pp)

Nombre del Municipio: QUIMIXTLÁN

Ejercicio fiscal: 2025

Nombre del Programa presupuestario: Seguridad Pública y Protección Civil.

Clave del Programa presupuestario: 8052

Dependencia o Entidad responsable del Pp: Regiduría de Gobernación, Justicia y Seguridad Pública, Dirección de Seguridad Pública, Dirección Protección Civil, SMDIF.

Artículo de Ley: -

LAS CONDICIONES DE SEGURIDAD DEL MUNICIPIO SON LAS ADECUADAS

1.1. EL CUERPO POLICIAO REALIZA DE MANERA DEBIDAMENTE SUS FUNCIONES.

1.- DIFERENCIA EN RESPUESTA DE AUXILIO A LA POBLACION.

EFECTOS

PROBLEMÁTICA IDENTIFICADA

LA POBLACION VIVE EN UN AMBIENTE INSEGURO

LOS EVENTOS DELICTIVOS NO SE ATENDEN DE MANERA ADECUADA Y OPORTUNA.

LA INCIDENCIA DE DELITOS AUMENTA

LA OCURRENCIA DE ACCIDENTES Y SITUACIONES DE RIESGO AUMENTA.

NO SE REALIZAN OPERATIVOS EN DIFERENTES PUNTOS DEL MUNICIPIO.

EXISTEN PUNTOS EN EL MUNICIPIO CON POCAS VIGILANCIA.

EL CUERPO DE SEGURIDAD PUBLICA OPERA DE MANERA DEFICIENTE.

NO SE REALIZAN PRÁCTICAS DE PREVENCIÓN DEL DELITO EN DIFERENTES ESCUELAS DEL MUNICIPIO Y CERCANIAS A ESTE.

NO SE REALIZAN ACCIONES DE ATENCIÓN Y SEGUIMIENTO A VICTIMAS DEL DELITO.

AUMENTAN CASOS DE INCENDIOS FORTALES.

EL ORDEN DEL MUNICIPIO TIENE DEFICIENCIAS.

AUMENTAN LOS ACCIDENTES VIALES EN CAMPOS Y CORREDORES DEL MUNICIPIO.

OCURREN ACCIDENTES POR ACCIONES CON EL USO DE FORTALEZA EN EL MUNICIPIO.

CAUSAS

CONTRIBUCIÓN AL DESARROLLO DEL MUNICIPIO DE QUIMIXTLÁN, PUEBLA, A TRAVÉS DE ACCIONES EN MATERIA DE SEGURIDAD PÚBLICA Y PROTECCIÓN CIVIL

- 1.1. COMPROBACIÓN DEL ESTADO DE LA SEGURIDAD PÚBLICA EN EL MUNICIPIO DE QUIMIXTLÁN, PUEBLA.
- 1.2. COMPROBACIÓN DEL ESTADO DE LA SEGURIDAD PÚBLICA EN EL MUNICIPIO DE QUIMIXTLÁN, PUEBLA.

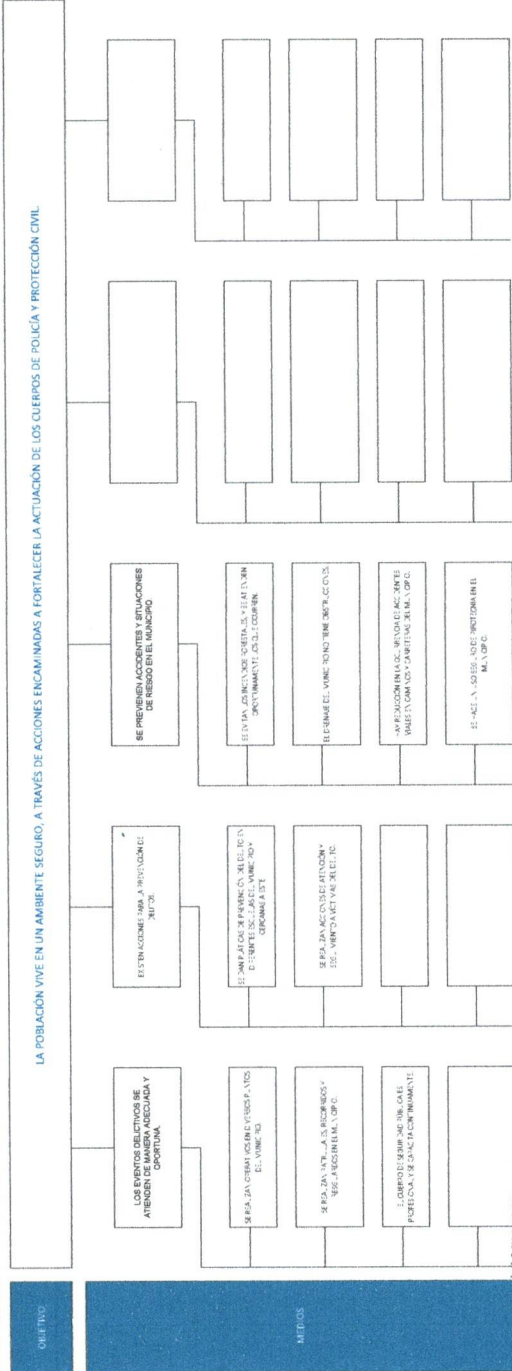

Elaborado por el Área de Seguridad

Este documento es propiedad del Ayuntamiento de Quimixtlán, Puebla. No se permite su reproducción total o parcial sin el consentimiento escrito de la Secretaría de Finanzas y Planeación Municipal.

ESTADOS UNIDOS MEXICANOS
 Pablo Zúñiga Reyes
 Contralor Municipal
 Elaboró

ESTADOS UNIDOS MEXICANOS
 Rubén Ramírez Méndez
 Tesorero Municipal
 Revisó

ESTADOS UNIDOS MEXICANOS
 José Martínez Pimentel
 Presidente Municipal
 Autorizó

CONTRALORÍA MUNICIPAL
 AYUNTAMIENTO DE QUIMIXTLÁN, PUEBLA
 2024 - 2027

TESORERÍA MUNICIPAL
 H. AYUNTAMIENTO DE QUIMIXTLÁN, PUEBLA
 - 2024 - 2027 -

PRESIDENCIA MUNICIPAL
 H. AYUNTAMIENTO DE QUIMIXTLÁN, PUEBLA
 2024 - 2027



Ficha Técnica del Programa presupuestario

3. Alineación del Programa presupuestario a los Instrumentos de Planeación Estratégica

Datos de identificación del Programa Presupuestario (Pp)

Nombre del Municipio: QUIMIXTLÁN

Ejercicio fiscal: 2025

Nombre del Programa presupuestario: Seguridad Pública y Protección Civil

Clave del Programa presupuestario: 8052

Dependencia o Entidad responsable del Pp: Regiduría de Gobernación, Justicia y Seguridad Pública, Dirección de Seguridad Pública, Dirección Protección Civil, SMDIF.

Nivel de objetivo de la MIR		Objetivos de Desarrollo Sostenible (ODS) Agenda 2030		Objetivos con enfoque de perspectiva de género e igualdad
Fin	Propósito	Objetivos	Metas	
CONTRIBUIR A MEJORAR LAS CONDICIONES DE SEGURIDAD EN EL MUNICIPIO, A TRAVÉS DE ACCIONES ENCAMINADAS A FORTALECER EL ACTUAR DE LOS CUERPOS DE SEGURIDAD Y DE LA POBLACIÓN VIVE EN UN AMBIENTE SEGURO, A TRAVÉS DE ACCIONES ENCAMINADAS A FORTALECER LA ACTUACIÓN DE LOS CUERPOS DE POLICÍA Y PROTECCIÓN CIVIL.		N/A	N/A	N/A
		N/A	N/A	N/A

Alineación al Plan Municipal de Desarrollo

Eje	Eje 2. Quimixtlán seguro y libre de riesgos.		
Objetivo	Contribuir a mejorar la seguridad en el municipio, a través de acciones encaminadas a fortalecer el actuar del cuerpo de seguridad; Contribuir a propiciar la seguridad de los habitantes del municipio a través de acciones y estrategias en materia de protección civil.		
Estrategias	Los índices delictivos en el municipio disminuyen; Habitantes del municipio cuentan con un sistema de protección civil preparado.		
Líneas de Acción	Acciones para mejorar el actuar del cuerpo de seguridad realizadas; Estrategias encaminadas a la prevención y atención de eventos delictivos realizadas; Estrategias encaminadas a reforzar la seguridad en establecimientos y lugares concurridos realizadas; Medidas de prevención de accidentes y situaciones de riesgo realizadas.		



Ficha Técnica del Programa presupuestario

3. Alineación del Programa presupuestario a los Instrumentos de Planeación Estratégica

Alineación al Plan Estatal de Desarrollo

Eje	Eje 3: Estado de Derecho, Seguridad y Justicia.
Temática	Seguridad Pública.
Objetivo	Reducir la incidencia delictiva para construir una Puebla segura con paz social.
Estrategias	Coordinación estratégica entre los tres órdenes de gobierno; Profesionalización y equipamiento de las fuerzas de seguridad; Prevención social del delito y reconstrucción del tejido social.
Líneas de Acción	Promover la capacitación y certificación policial; Fortalecer las capacidades tecnológicas y de equipamiento estratégico; Impulsar los sistemas de evaluación y mejora continua en el desempeño policial; Promover campañas de sensibilización ciudadana para fomentar una cultura de paz; Impulsar acciones para prevenir, atender y disminuir la violencia contra las mujeres.
Indicadores	N/A

ESTADOS UNIDOS MEXICANOS
 Pablo Zúñiga Reyes
 Contralor Municipal
 Elaboró

CONTRALORIA
 MUNICIPAL
 AYUNTAMIENTO DE
 QUIMIXTLÁN, PUEBLA
 2024 - 2027

Rubén Ramón Pimentel Méndez
 Tesorero Municipal
 Revisó

TESORERÍA
 MUNICIPAL
 H. AYUNTAMIENTO DE
 QUIMIXTLÁN PUEBLA
 - 2024 - 2027 -

José Martínez Pimentel
 Presidente Municipal
 Autorizó

PRESIDENCIA
 MUNICIPAL
 H. AYUNTAMIENTO DE
 QUIMIXTLÁN PUEBLA
 2024 - 2027



Ficha Técnica del Programa presupuestario

4. Matriz de Indicadores para Resultados (MIR)

Datos de identificación del Programa Presupuestario (Pp)

Nombre del Municipio:	QUIMIXTLÁN
Ejercicio fiscal:	2025
Nombre del Programa presupuestario:	Seguridad Pública y Protección Civil.
Clave del Programa presupuestario:	8052
Dependencia o Entidad responsable del Pp:	Regiduría de Gobernación, Justicia y Seguridad Pública, Dirección de Seguridad Pública, Dirección Protección Civil, SMDIF.

Nivel	Resumen Narrativo (Objetivos)	Indicadores (Nombre del indicador y método de cálculo)	Medios de Verificación	Supuestos
FIN	CONTRIBUIR A MEJORAR LAS CONDICIONES DE SEGURIDAD EN EL MUNICIPIO, A TRAVÉS DE ACCIONES ENCAMINADAS A FORTALECER EL ACTUAR DE LOS CUERPOS DE SEGURIDAD Y DE PROTECCIÓN CIVIL.	PORCENTAJE DE LOCALIDADES BENEFICIADAS CON ACCIONES EN MATERIA DE SEGURIDAD PÚBLICA Y PROTECCIÓN CIVIL. $(V1/V2) * 100$	PÁGINA DE INTERNET DEL H. AYUNTAMIENTO, INFORMES DE GOBIERNO, INFORMES O REPORTES DE CADA ÁREA BITÁCORAS, REPORTES FOTOGRAFICOS, EXPEDIENTES DEL ARCHIVO.	LAS ACCIONES IMPLEMENTADAS ABONAN A GENERAR UN AMBIENTE SEGURO PARA LOS HABITANTES DEL MUNICIPIO.
PROPÓSITO	LA POBLACIÓN VIVE EN UN AMBIENTE SEGURO, A TRAVÉS DE ACCIONES ENCAMINADAS A FORTALECER LA ACTUACIÓN DE LOS CUERPOS DE POLICÍA Y PROTECCIÓN CIVIL.	PORCENTAJE DE ACCIONES EN MATERIA DE SEGURIDAD PÚBLICA Y PROTECCIÓN CIVIL REALIZADAS $(V1/V2) * 100$	PÁGINA DE INTERNET DEL H. AYUNTAMIENTO, INFORMES DE GOBIERNO, INFORMES O REPORTES DE CADA ÁREA BITÁCORAS, REPORTES FOTOGRAFICOS, EXPEDIENTES DEL ARCHIVO.	LAS ACCIONES IMPLEMENTADAS RESULTAN EFECTIVAS PARA REDUCIR LA INCIDENCIA DELICTIVA EN EL MUNICIPIO.
COMPONENTES	1 ESTRATEGIAS ENCAMINADAS A LA ATENCIÓN DE EVENTOS DELICTIVOS REALIZADAS.	PORCENTAJE DE ESTRATEGIAS REALIZADAS ENCAMINADAS A LA ATENCIÓN DE EVENTOS DELICTIVOS. $(V1/V2) * 100$	PÁGINA DE INTERNET DEL H. AYUNTAMIENTO, INFORMES DE GOBIERNO, INFORMES O REPORTES DE CADA ÁREA BITÁCORAS, REPORTES FOTOGRAFICOS, EXPEDIENTES DEL ARCHIVO.	LAS ACTIVIDADES EJECUTADAS SON SUFICIENTES Y ADECUADAS.
	2 ESTRATEGIAS ENCAMINADAS A LA PREVENCIÓN DE EVENTOS DELICTIVOS REALIZADAS.	PORCENTAJE DE ESTRATEGIAS REALIZADAS ENCAMINADAS A LA PREVENCIÓN DE EVENTOS DELICTIVOS $(V1/V2) * 100$	PÁGINA DE INTERNET DEL H. AYUNTAMIENTO, INFORMES DE GOBIERNO, INFORMES O REPORTES DE CADA ÁREA BITÁCORAS, REPORTES FOTOGRAFICOS, EXPEDIENTES DEL ARCHIVO.	LAS ACTIVIDADES EJECUTADAS SON SUFICIENTES Y ADECUADAS.
	3 MEDIDAS DE PREVENCIÓN DE ACCIDENTES Y SITUACIONES DE RIESGO IMPLEMENTADAS	PORCENTAJE DE MEDIDAS IMPLEMENTADAS $(V1/V2) * 100$	PÁGINA DE INTERNET DEL H. AYUNTAMIENTO, INFORMES DE GOBIERNO, INFORMES O REPORTES DE CADA ÁREA BITÁCORAS, REPORTES FOTOGRAFICOS, EXPEDIENTES DEL ARCHIVO.	LAS ACTIVIDADES EJECUTADAS SON SUFICIENTES Y ADECUADAS.

Ficha Técnica del Programa presupuestario

4. Matriz de Indicadores para Resultados (MIR)

ACTIVIDADES (COMPONENTE 1)	1.1	REALIZACIÓN DE OPERATIVOS EN DIVERSOS PUNTOS DEL MUNICIPIO.	PORCENTAJE DE OPERATIVOS EN DIVERSOS PUNTOS DEL MUNICIPIO, REALIZADOS.	
	1.2	REALIZACIÓN DE PATRULLAJES, RECORRIDOS Y RESGUARDOS EN EL MUNICIPIO.	PORCENTAJE DE PATRULLAJES, RECORRIDOS Y RESGUARDOS EN EL MUNICIPIO, REALIZADOS.	PÁGINA DE INTERNET DEL H. AYUNTAMIENTO, INFORMES DE GOBIERNO, INFORMES O REPORTES DE CADA ÁREA, BITÁCORAS, REPORTES FOTOGRAFICOS, EXPEDIENTES DEL ARCHIVO.
	1.3	REALIZAR 1 REPORTE REFERENTE A ACCIONES ENCAMINADAS A LA FORMACIÓN PROFESIONAL DEL CUERPO DE SEGURIDAD.	PORCENTAJE DE REPORTES REFERENTES A ACCIONES ENCAMINADAS A LA FORMACIÓN PROFESIONAL DEL CUERPO DE SEGURIDAD, REALIZADOS.	
ACTIVIDADES (COMPONENTE 2)	2.1	BRINDAR PLÁTICAS DE PREVENCIÓN DEL DELITO EN DIFERENTES ESCUELAS DEL MUNICIPIO Y CERCANAS A ESTE	PORCENTAJE DE PLÁTICAS DE PREVENCIÓN DEL DELITO EN DIFERENTES ESCUELAS DEL MUNICIPIO Y CERCANAS A ESTE, BRINDADAS.	PÁGINA DE INTERNET DEL H. AYUNTAMIENTO, INFORMES DE GOBIERNO, INFORMES O REPORTES DE CADA ÁREA, BITÁCORAS, REPORTES FOTOGRAFICOS, EXPEDIENTES DEL ARCHIVO.
	2.2	REALIZAR ACCIONES DE ATENCIÓN Y SEGUIMIENTO A VÍCTIMAS DEL DELITO.	PORCENTAJE DE ACCIONES DE ATENCIÓN Y SEGUIMIENTO A VÍCTIMAS DEL DELITO, REALIZADAS.	
ACTIVIDADES (COMPONENTE 3)	3.1	REALIZAR 1 REPORTE REFERENTE A LAS ACCIONES DE CONTENCIÓN Y PREVENCIÓN PARA EVITAR INCENDIOS FORESTALES.	PORCENTAJE DE REPORTES REFERENTES A LAS ACCIONES DE CONTENCIÓN Y PREVENCIÓN PARA EVITAR INCENDIOS FORESTALES, REALIZADOS.	
	3.2	REALIZAR 1 VIGILANCIA MENSUAL PARA EVITAR OBSTRUCCIONES EN EL DRENAJE.	PORCENTAJE DE VIGILANCIAS PARA EVITAR OBSTRUCCIONES EN EL DRENAJE, REALIZADAS.	
	3.3	REALIZAR 1 REPORTE DE LAS MEDIDAS PARA LA PREVENCIÓN DE ACCIDENTES VIALES EN CAMINOS Y CARRETERAS DEL MUNICIPIO.	PORCENTAJE DE REPORTES DE LAS MEDIDAS PARA LA PREVENCIÓN DE ACCIDENTES VIALES EN CAMINOS Y CARRETERAS DEL MUNICIPIO, REALIZADOS.	PÁGINA DE INTERNET DEL H. AYUNTAMIENTO, INFORMES DE GOBIERNO, INFORMES O REPORTES DE CADA ÁREA, BITÁCORAS, REPORTES FOTOGRAFICOS, EXPEDIENTES DEL ARCHIVO.
	3.4	REALIZAR 1 REPORTE RESPECTO A MEDIDAS PARA PREVENIR ACCIDENTES OCASIONADOS POR USO DE PROTECCION EN FESTIVIDADES.	PORCENTAJE DE REPORTES RESPECTO A MEDIDAS PARA PREVENIR ACCIDENTES OCASIONADOS POR USO DE PROTECCION EN FESTIVIDADES, REALIZADOS.	



Ficha Técnica del Programa presupuestario

4. Matriz de Indicadores para Resultados (MIR)

Aprobado:		Modificado:		Devengado:		Ejercido:	
\$ 14,508,702.29		\$ -		\$ -		\$ -	
Fuente de financiamiento							
2.1 Recursos Federales;	PARTICIPACIONES	2.1 Recursos Federales;	FORTAMUN	Especificar:	Especificar:	Especificar:	Especificar:
\$ 11,573,470.37		\$ 2,935,231.92					
Monto Especifico (de la Fuente de Financiamiento)							
\$ 11,573,470.37		\$ 2,935,231.92		\$ -		\$ -	

Clasificación Administrativa		Clasificación Funcional y Programática		Programa presupuestario (letra mayúscula)
Finalidad	Función	Subfunción	Programa presupuestario (letra mayúscula)	
1. GOBIERNO	1.7. ASUNTOS DE ORDEN PÚBLICO Y DE SEGURIDAD INTERIOR	1.7.1 POLICÍA	SEGURIDAD PÚBLICA Y PROTECCIÓN CIVIL	
3.1.0.0 SECTOR PÚBLICO NO FINANCIERO				
3.1.1.0 GOBIERNO GENERAL MUNICIPAL				
3.1.1.1.0 Gobierno Municipal				

Pablo Zúñiga Reyes
 Contralor Municipal
 Elaboró

Rubén Ramón Sánchez Méndez
 Tesorero Municipal
 Revisó

Osé Martínez Piñental
 Presidente Municipal
 Autorizó

CONTRALORÍA MUNICIPAL
 AYUNTAMIENTO DE QUIMIXTLÁN, PUEBLA
 2024 - 2027

TESORERÍA MUNICIPAL
 H. AYUNTAMIENTO DE QUIMIXTLÁN PUEBLA
 - 2024 - 2027 -

PRESIDENCIA MUNICIPAL
 H. AYUNTAMIENTO DE QUIMIXTLÁN PUEBLA
 2024 - 2027

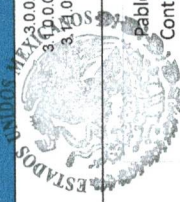



Ficha Técnica del Programa presupuestario

FIN

Ficha Técnica de Seguimiento de Indicadores (FTSI)

Nombre del Municipio:	QUIMIXTLÁN
Resumen Narrativo de la MIR:	CONTRIBUIR A MEJORAR LAS CONDICIONES DE SEGURIDAD EN EL MUNICIPIO, A TRAVÉS DE ACCIONES ENCAMINADAS A FORTALECER EL ACTUAR DE LOS CUERPOS DE SEGURIDAD Y DE PROTECCIÓN CIVIL.
Programa Presupuestario:	Datos de identificación del Programa Institucional
Dependencia o Entidad responsable del Pp:	Seguridad Pública y Protección Civil. Regiduría de Gobernación, Justicia y Seguridad Pública, Dirección de Seguridad Pública, Dirección Protección Civil, SMDIF.

Datos de identificación del indicador

Nombre del indicador:	PORCENTAJE DE LOCALIDADES BENEFICIADAS CON ACCIONES EN MATERIA DE SEGURIDAD PÚBLICA Y PROTECCIÓN CIVIL.		Tipo de indicador:	ESTRATÉGICO			
Descripción ¿qué mide el indicador?	CANTIDAD DE LOCALIDADES BENEFICIADAS CON ACCIONES EN MATERIA DE SEGURIDAD PÚBLICA Y PROTECCIÓN CIVIL RESPECTO AL TOTAL DE LOCALIDADES DEL MUNICIPIO.		Dimensión del indicador:	EFICACIA			
Unidad de medida:	PORCENTAJE		Unidad Responsable del indicador de FIN:	Regiduría de Gobernación, Justicia y Seguridad Pública, Dirección de Seguridad Pública, SMDIF.			
Método de cálculo o Fórmula del Indicador:	$(N/N2) * 100$	Algoritmo	Numerador (Variable 1)	LOCALIDADES ATENDIDAS CON ACCIONES EN MATERIA DE SEGURIDAD PÚBLICA Y PROTECCIÓN CIVIL.			
			Denominador (Variable 2)	CANTIDAD TOTAL DE LOCALIDADES BENEFICIADAS CON ACCIONES EN MATERIA DE SEGURIDAD PÚBLICA Y PROTECCIÓN CIVIL, PROGRAMADAS PARA SER ATENDIDAS.			
			Medios de verificación de las variables				
Numerador (Variable 1)	PÁGINA DE INTERNET DEL H. AYUNTAMIENTO, INFORMES DE GOBIERNO, INFORMES O REPORTES DE CADA ÁREA, BITÁCORAS, REPORTES FOTOGRAFICOS, EXPEDIENTES DEL ARCHIVO.						
Denominador (Variable 2)	PÁGINA DE INTERNET DEL H. AYUNTAMIENTO, INFORMES DE GOBIERNO, INFORMES O REPORTES DE CADA ÁREA, BITÁCORAS, REPORTES FOTOGRAFICOS, EXPEDIENTES DEL ARCHIVO.						
Características del indicador	Cantidad	Relevancia	Economía	Monitoreable	Adecuado	Aporte marginal	
	X	X	X	X	X	X	
Justificación del cumplimiento de las características CREMAA	El indicador manifiesta de manera directa lo que medirá. Su medición incide en conocer si los objetivos se están alcanzando.		El indicador es económico porque su medición no representa costos adicionales, al tratarse de actividades propias que se reflejan en registros internos.		El indicador provee las bases suficientes para medir el grado de avance de los objetivos.		El indicador es único para la medición de este nivel.



Ficha Técnica del Programa presupuestario

FIN

Ficha Técnica de Seguimiento de Indicadores (FTSI)

Reporte: **Primer Trimestre**

Línea base	Valor	Año	Determinación de Metas		ANUAL
			Periodicidad:	Sentido del indicador:	
	0%	2024		Ascendente	Comportamiento del indicador: REGULAR
Metas Anuales					
Ejercicio fiscal:	2025	2026	2027	Acumulada (metas de la Administración)	Observaciones y/o comentarios
Programada	43	43	43	129	Las metas anuales se irán modificando a partir de la planeación que se realice en cada Ejercicio Fiscal.
Realizada	12			12	

Metas	Programación de Metas subanuales												Meta Anual (acumulada)
	1er Trimestre			2do Trimestre			3ro Trimestre			4to Trimestre			
	Ene	Feb	Mar	Abr	May	Jun	Jul	Ago	Sep	Oct	Nov	Dic	
Programada (Variable 1)	4	4	4	4	4	4	4	4	4	4	2	1	43
Programada (Variable 2)	4	4	4	4	4	4	4	4	4	4	2	1	43
Realizado (Variable 1)	4	4	4	0	0	0	0	0	0	0	0	0	12
Realizado (Variable 2)	4	4	4	4	4	4	4	4	4	4	2	1	43

Parámetros de semaforización	Criterio		En riesgo	Mayor a 110% y menor a 120%	Mayor a 120%	Crítico	Cumplimiento del indicador (Realizado entre lo programado)
	Menor a 80%	Mayor a 80% y menor a 90%					
	Menor a 80%	Mayor a 80% y menor a 90%	En riesgo	Mayor a 110% y menor a 120%	Mayor a 120%	Crítico	27,91%

Explicaciones y causas de las variaciones al cumplimiento de la programación

 Pablo Zúñiga Reyes Contralor Municipal Elaboró	 Rubén Ramírez Pimentel Méndez Tesorero Municipal Revisó	 Josef Martínez Pimentel Presidente Municipal Autorizó
--	--	---

CONTRALORÍA MUNICIPAL
 AYUNTAMIENTO DE QUIMIXTLÁN, PUEBLA
 2024 - 2027

PRESIDENCIA MUNICIPAL
 H. AYUNTAMIENTO DE QUIMIXTLÁN PUEBLA
 2024 - 2027



Ficha Técnica del Programa presupuestario

Reporte:

Primer Trimestre

PROPÓSITO

Ficha Técnica de Seguimiento de Indicadores (FTSI)

Nombre del Municipio:	QUIMIXTLÁN
Resumen Narrativo de la MIR:	LA POBLACIÓN VIVE EN UN AMBIENTE SEGURO, A TRAVÉS DE ACCIONES ENCAMINADAS A FORTALECER LA ACTUACIÓN DE LOS CUERPOS DE POLICÍA Y PROTECCIÓN CIVIL.
Programa Presupuestario:	Seguridad Pública y Protección Civil.
Dependencia o Entidad responsable del Pp:	Regiduría de Gobernación, Justicia y Seguridad Pública, Dirección de Seguridad Pública, Dirección Protección Civil, SMDIF.

Datos de Identificación del Programa Institucional

Datos de identificación del Indicador	
Nombre del indicador:	PORCENTAJE DE ACCIONES EN MATERIA DE SEGURIDAD PÚBLICA Y PROTECCIÓN CIVIL REALIZADAS
Descripción ¿qué mide el indicador?	CANTIDAD DE ACCIONES EN MATERIA DE SEGURIDAD PÚBLICA Y PROTECCIÓN CIVIL REALIZADAS RESPECTO TOTAL DE ACCIONES DEL RUBRO PROGRAMADAS PARA SU REALIZACIÓN.
Unidad de medida:	PORCENTAJE
Método de cálculo o fórmula del indicador:	$(N1/N2) * 100$
Numerador (Variable 1)	PÁGINA DE INTERNET DEL H. AYUNTAMIENTO, INFORMES DE GOBIERNO, INFORMES O REPORTES DE CADA ÁREA, BITÁCORAS, REPORTES FOTOGRAFICOS, EXPEDIENTES DEL ARCHIVO.
Denominador (Variable 2)	PÁGINA DE INTERNET DEL H. AYUNTAMIENTO, INFORMES DE GOBIERNO, INFORMES O REPORTES DE CADA ÁREA, BITÁCORAS, REPORTES FOTOGRAFICOS, EXPEDIENTES DEL ARCHIVO.

Medios de verificación de las variables													
Características del indicador	<table border="1"> <tr> <td>Claridad</td> <td>X</td> <td>Relevancia</td> <td>X</td> <td>Economía</td> <td>X</td> <td>Monitoreable</td> <td>X</td> <td>Adecuado</td> <td>X</td> <td>Aporte marginal</td> <td>X</td> </tr> </table>	Claridad	X	Relevancia	X	Economía	X	Monitoreable	X	Adecuado	X	Aporte marginal	X
Claridad	X	Relevancia	X	Economía	X	Monitoreable	X	Adecuado	X	Aporte marginal	X		
Justificación del cumplimiento de las características CREMAA	<p>El indicador manifiesta de manera directa lo que medirá.</p> <p>Su medición incide en conocer si los objetivos se están alcanzando.</p> <p>El indicador es económico porque su medición no representa costos adicionales, al tratarse de actividades propias que se reflejan en registros internos.</p> <p>El indicador es monitorable debido a que se mide con registros propios del Ayuntamiento.</p> <p>El indicador provee las bases suficientes para medir el grado de avance de los objetivos.</p> <p>El indicador es único para la medición de este nivel.</p>												



Ficha Técnica del Programa presupuestario

Reporte: Primer Trimestre

PROPÓSITO

Ficha Técnica de Seguimiento de Indicadores (FTSI)

Línea base	SEMESTRAL		Comportamiento del indicador:	REGULAR
	Valor	Año		
	0%	2024	Ascendente	
Determinación de Metas				
			Periodicidad:	
			Sentido del indicador:	
Metas Anuales				
Ejercicio fiscal:	2025	2026	Acumulada (metas de la Administración)	Observaciones y/o comentarios
Programada	55	100	0	Las metas anuales se irán modificando a partir de la planeación que se realice en cada Ejercicio Fiscal.
Realizada	13		13	

Metas	Programación de Metas subanuales												Meta Anual (acumulada)
	1er Trimestre			2do Trimestre			3ro Trimestre			4to Trimestre			
	Ene	Feb	Mar	Abr	May	Jun	Jul	Ago	Sep	Oct	Nov	Dic	
Programada (Variable 1)	4	4	5	4	4	5	4	4	8	5	4	4	55
Programada (Variable 2)	4	4	5	4	4	5	4	4	8	5	4	4	55
Realizado (Variable 1)	4	4	5	0	0	0	0	0	0	0	0	0	13
Realizado (Variable 2)	4	4	5	4	4	5	4	4	8	5	4	4	55

Parámetros de semaforización	Criterio		En riesgo	Mayor a 110% y menor o igual a 120%	En riesgo	Mayor a 120%	Cumplimiento del indicador (Realizado entre lo programado)
	Mayor a 80%	Critico					
	Mayor o igual a 80% y menor a 90%	Critico	En riesgo	Mayor a 110% y menor o igual a 120%	En riesgo	Mayor a 120%	23.64%

Explicaciones y causas de las variaciones al incumplimiento de la programación



ESTADOS UNIDOS MEXICANOS

Pablo Zúñiga Reyes
Contralor Municipal
Elaboró



ESTADOS UNIDOS MEXICANOS

Rubén Roldán Jimenez Méndez
Tesorería Municipal
Revisó



ESTADOS UNIDOS MEXICANOS

Jose Martínez Pimentel
Presidente Municipal
Autorizó

CONTRALORÍA MUNICIPAL
AYUNTAMIENTO DE QUIMIXTLÁN, PUEBLA
2024 - 2027

TESORERÍA MUNICIPAL
H. AYUNTAMIENTO DE QUIMIXTLÁN PUEBLA
- 2024 - 2027 -

PRESIDENCIA MUNICIPAL
H. AYUNTAMIENTO DE QUIMIXTLÁN PUEBLA
2024 - 2027



Ficha Técnica de Seguimiento de Indicadores

Reporte: Primer Trimestre

COMPONENTE 1

Ficha Técnica de Seguimiento de Indicadores (FTSI)

Nombre del Municipio:	QUIMIXTLAN
Resumen Narrativo de la MIR:	ESTRATEGIAS ENCAMINADAS A LA ATENCION DE EVENTOS DELICTIVOS REALIZADAS.
Programa Presupuestario:	Seguridad Pública y Protección Civil.
Unidad responsable:	Regiduría de Gobernación, Justicia y Seguridad Pública, Dirección de Seguridad Pública, Dirección Protección Civil, SMDIF.

Datos de identificación del Programa Institucional

Datos de identificación del Indicador		Tipo de Indicador:		GESTIÓN	
Nombre del indicador:	PORCENTAJE DE ESTRATEGIAS REALIZADAS ENCAMINADAS A LA ATENCION DE EVENTOS DELICTIVOS.				
Descripción ¿qué mide el indicador?	CANTIDAD DE ESTRATEGIAS REALIZADAS ENCAMINADAS A LA ATENCION DE EVENTOS DELICTIVOS RESPECTO AL TOTAL DE ESTRATEGIAS DE DICHO RUBRO PROGRAMADAS PARA SU REALIZACION.	Dimensión del indicador:	Unidad Responsable del Indicador del Componente 1:	EFICACIA	
Unidad de medida:	POCENTAJE			Regiduría de Gobernación, Justicia y Seguridad Pública, Dirección de Seguridad Pública, Dirección Protección Civil, SMDIF.	
Método de cálculo o Fórmula del Indicador:	$(N1/N2) * 100$	Algoritmo	Numerador (Variable 1)	ESTRATEGIAS REALIZADAS ENCAMINADAS A LA ATENCION DE EVENTOS DELICTIVOS.	
			Denominador (Variable 2)	CANTIDAD TOTAL DE ESTRATEGIAS ENCAMINADAS A LA ATENCION DE EVENTOS DELICTIVOS PROGRAMADAS A SER REALIZADAS.	
Numerador (Variable 1)		Medio de verificación de las variables			
Numerador (Variable 2)		PÁGINA DE INTERNET DEL H. AYUNTAMIENTO, INFORMES DE GOBIERNO, INFORMES O REPORTES DE CADA AREA, BITÁCORAS, REPORTES FOTOGRAFICOS, EXPEDIENTES DEL ARCHIVO.			
		PÁGINA DE INTERNET DEL H. AYUNTAMIENTO, INFORMES DE GOBIERNO, INFORMES O REPORTES DE CADA AREA, BITÁCORAS, REPORTES FOTOGRAFICOS, EXPEDIENTES DEL ARCHIVO.			

Características del Indicador	Claridad	Relevancia	Economía	Monitoreable	Adecuado	Aporte marginal
Justificación del cumplimiento de las características CREMAA	X	X	X	X	X	X
El indicador manifiesta de manera directa lo que medirá.		Su medición incide en conocer si los objetivos se están alcanzando.	El indicador es económico porque su medición no representa costos adicionales, al tratarse de actividades propias que se reflejan en registros internos.	El indicador es monitoreable debido a que se mide con registros propios del Ayuntamiento.	El indicador provee las bases suficientes para medir el grado de avance de los objetivos.	El indicador es único para la medición de este nivel.
Linea base	0%	2024	TRIMESTRAL	REGULAR		

Determinación de Metas

Linea base	Valor	Año	Periodicidad:	Comportamiento del Indicador:	REGULAR
Ejercicio fiscal:	2025	2026	2027	Acumulada	Observaciones y/o comentarios
Programada	25	0	50		
Realizada	6		6		
Las metas anuales se irán modificando a partir de la planeación que se realice en cada Ejercicio Fiscal.					



Ficha Técnica de Seguimiento de Indicadores

Reporte: Primer Trimestre

COMPONENTE 1

Ficha Técnica de Seguimiento de Indicadores (FTSI)

Programación de Metas subanuales

Metas	Programación de Metas subanuales												Cumplimiento del indicador (Realizado entre lo programado)	Meta acumulada											
	1er Trimestre			2do Trimestre			3ro Trimestre			4to Trimestre															
	Ene	Feb	Mar	Abr	May	Jun	Jul	Ago	Sep	Oct	Nov	Dic													
Programada (Variable 1)	2	2	2	2	2	2	2	2	3	2	2	2	2	2	2	25									
Programada (Variable 2)	2	2	2	2	2	2	2	2	3	2	2	2	2	2	2	25									
Realizado (Variable 1)	2	2	2	0	0	0	0	0	0	0	0	0	0	0	0	6									
Realizado (Variable 2)	2	2	2	2	2	2	2	2	3	2	2	2	2	2	2	25									
Parámetros de semaforización	Menor a 20%			Crítico			Mayor o igual a 80% y menor a 90%			En riesgo			Mayor a 110% y menor a igual a 120%			En riesgo			Mayor a 120%			Crítico			24.00%

Actividades

Resumen Narrativo	Unidad de medida	Programación de Metas subanuales												Cumplimiento del indicador (Realizado entre lo programado)	Meta acumulada								
		1er Trimestre			2do Trimestre			3ro Trimestre			4to Trimestre												
		Ene	Feb	Mar	Abr	May	Jun	Jul	Ago	Sep	Oct	Nov	Dic										
REALIZACIÓN DE OPERATIVOS EN DIVERSOS PUNTOS DEL MUNICIPIO.	Operativos	1	1	1	1	1	1	1	1	1	1	1	1	1	1	1	1	1	1	1	1	1	12
REALIZACIÓN DE PATRULLAJES, RECORRIDOS Y RESGUARDOS EN EL MUNICIPIO.	Patrullajes	1	1	1	1	1	1	1	1	1	1	1	1	1	1	1	1	1	1	1	1	1	12
REALIZAR 1 REPORTE REFERENTE A ACCIONES ENCAMINADAS A LA FORMACIÓN PROFESIONAL DEL CUERPO DE SEGURIDAD.	Reporte	0	0	0	0	0	0	0	0	0	0	0	0	0	0	0	0	0	0	0	0	0	0
4-		0	0	0	0	0	0	0	0	0	0	0	0	0	0	0	0	0	0	0	0	0	0
5-		0	0	0	0	0	0	0	0	0	0	0	0	0	0	0	0	0	0	0	0	0	0

Explicaciones y causas de las variaciones al cumplimiento de la programación

ESTADOS UNIDOS MEXICANOS

Rubén Ramírez Hernández
Presidente Municipal

ESTADOS UNIDOS MEXICANOS

Pablo Zúñiga Reyes
Contralor Municipal

CONTRALORIA MUNICIPAL
AYUNTAMIENTO DE QUIMIXTLÁN, PUEBLA
2024 - 2027

TESORERIA MUNICIPAL
AYUNTAMIENTO DE QUIMIXTLÁN, PUEBLA
2024 - 2027

PRESIDENCIA MUNICIPAL
AYUNTAMIENTO DE QUIMIXTLÁN, PUEBLA
2024 - 2027



Ficha Técnica de Seguimiento de Indicadores

COMPONENTE 2

Ficha Técnica de Seguimiento de Indicadores (FTSI)

Nombre del Municipio:	QUIMIXTLAN
Resumen Narrativo de la MIR:	ESTRATEGIAS ENCAMINADAS A LA ATENCION DE EVENTOS DELICTIVOS REALIZADAS.
Programa Presupuestario:	Seguridad Pública y Protección Civil.
Unidad responsable:	Regiduría de Gobernación, Justicia y Seguridad Pública, Dirección de Seguridad Pública, Dirección Protección Civil, SMDIF.

Datos de identificación del Programa Institucional

Datos de identificación del Indicador	
Nombre del indicador:	PORCENTAJE DE ESTRATEGIAS REALIZADAS ENCAMINADAS A LA PREVENCIÓN DE EVENTOS DELICTIVOS
Descripción ¿qué mide el indicador?	CANTIDAD DE ESTRATEGIAS REALIZADAS ENCAMINADAS A LA PREVENCIÓN DE EVENTOS DELICTIVOS RESPECTO AL TOTAL DE ESTRATEGIAS DEL RUBRO PROGRAMADAS PARA SU REALIZACIÓN.
Unidad de medida:	PORCENTAJE
Método de cálculo o Fórmula del Indicador:	$(N/NZ)*100$
Numerador (Variable 1)	Algoritmo
Numerador (Variable 2)	Algoritmo
Medio de verificación de las variables	
PÁGINA DE INTERNET DEL H. AYUNTAMIENTO, INFORMES DE GOBIERNO, INFORMES O REPORTES DE CADA ÁREA, BITÁCOPAS, REPORTES FOTOGRÁFICOS, EXPEDIENTES DEL ARCHIVO.	
PÁGINA DE INTERNET DEL H. AYUNTAMIENTO, INFORMES DE GOBIERNO, INFORMES O REPORTES DE CADA ÁREA, BITÁCOPAS, REPORTES FOTOGRÁFICOS, EXPEDIENTES DEL ARCHIVO.	

Características del Indicador	Claridad	Relevancia	Economía	Monitoreable	Adecuado	Aporte marginal
El indicador manifiesta de manera directa lo que medirá.	X	X	X	X	X	X
El indicador es económico porque su medición no representa costos adicionales, al tratarse de actividades propias que se reflejan en registros internos.						
El indicador manifiesta de manera directa lo que medirá.						
El indicador provee las bases suficientes para medir el grado de avance de los objetivos.						
El indicador es único para la medición de este nivel.						

Determinación de Metas

Valor	Año	Periodicidad:	Metas Anuales		Comportamiento del indicador:	REGULAR
			Sentido del indicador:	Ascendente		
0%	2024					
2025	2026					
15	15					
4	4					
Ejercicio fiscal:						
Programada	2025					
Realizada	15					
Observaciones y/o comentarios						
Las metas anuales se irán modificando a partir de la planeación que se realice en cada Ejercicio Fiscal.						

Programación de Metas subanuales

Metas	1er Trimestre			2do Trimestre			3ro Trimestre			4to Trimestre			Meta acumulada
	Ene	Feb	Mar	Abr	May	Jun	Jul	Ago	Sep	Oct	Nov	Dic	
	Programada (Variable 1)	1	1	2	1	1	2	1	1	1	2	1	
Programada (Variable 2)	1	1	2	1	1	2	1	1	1	2	1	1	15
Realizado (Variable 1)	1	1	2	0	0	0	0	0	0	0	0	0	4
Realizado (Variable 2)	1	1	2	1	1	2	1	1	1	2	1	1	15
Parámetros de sematorización	Menor a 80%	Critico	Mayor o igual a 80% y menor a 90%	En riesgo	Mayor o igual a 90% y menor o igual a 100%	Aceptable	Mayor a 110% y menor o igual a 120%	En riesgo	Mayor a 130%	Critico	Cumplimiento del indicador (Realizado entre lo programado)		26.67%

Actividades

Resumen Narrativo	Unidad de medida	1er Trimestre			2do Trimestre			3ro Trimestre			4to Trimestre			Meta acumulada
		Ene	Feb	Mar	Abr	May	Jun	Jul	Ago	Sep	Oct	Nov	Dic	
		Progr.	1	1	1	1	1	1	1	1	1	1	1	
Real.	1	1	1											3
Progr.			1			1								3
Real.			1											1
Progr.														0
Real.														0
Progr.														0
Real.														0
Progr.														0
Real.														0

Explicaciones y causas de las variaciones al cumplimiento de la programación

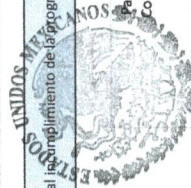

Pablo Zúñiga Reyes
Contralor Municipal
Elaboró



Rubén Raposo Vázquez
Tesorero Municipal
Revisó

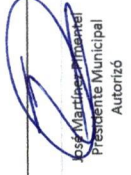

Osvaldo Martínez
Presidente Municipal
Autorizó

CONTRALORÍA MUNICIPAL
AYUNTAMIENTO DE QUIMIXTLÁN, PUEBLA
2024 - 2027

TESORERÍA MUNICIPAL
H. AYUNTAMIENTO DE QUIMIXTLÁN, PUEBLA
- 2024 - 2027 -

PRESIDENCIA MUNICIPAL
H. AYUNTAMIENTO DE QUIMIXTLÁN, PUEBLA
2024 - 2027



Ficha Técnica de Seguimiento de Indicadores

COMPONENTE 3

Ficha Técnica de Seguimiento de Indicadores (FTS)

QUIMIXTLÁN

Nombre del Municipio:

Resumen Narrativo de la MIR:

ESTRATEGIAS ENCAMINADAS A LA ATENCIÓN DE EVENTOS DELICTIVOS REALIZADAS.

Programa Presupuestario:

Datos de identificación del Programa Institucional

Unidad responsable:

Seguridad Pública y Protección Civil.
Regiduría de Gobernación, Justicia y Seguridad Pública, Dirección de Seguridad Pública, Dirección Protección Civil, SMDIF.

Datos de identificación del Indicador

Nombre del indicador:

PORCENTAJE DE MEDIDAS IMPLEMENTADAS

Tipo de indicador:

Dimensión del indicador:

GESTIÓN

Descripción ¿qué mide el indicador?

CANTIDAD DE MEDIDAS DE PREVENCIÓN DE ACCIDENTES Y SITUACIONES DE RIESGO IMPLEMENTADAS RESPECTO AL TOTAL DE MEDIDAS DE DICHO RUBRO PROGRAMADAS PARA SER IMPLEMENTADAS.

Unidad Responsable del Indicador del Componente 3:

EFICACIA

Unidad de medida:

Porcentaje

Medidas de Prevención de Accidentes y Situaciones de Riesgo Implementadas.

Regiduría de Gobernación, Justicia y Seguridad Pública, Dirección de Seguridad Pública, SMDIF.

Método de cálculo o Fórmula del Indicador:

$(V1/V2) * 100$

Algoritmo

Medidas de Prevención de Accidentes y Situaciones de Riesgo Implementadas.

Porcentaje de Medidas de Prevención de Accidentes y Situaciones de Riesgo Programadas para su Implementación.

Numerador (Variable 1)

Medio de verificación de las variables
PÁGINA DE INTERNET DEL H. AYUNTAMIENTO, INFORMES DE GOBIERNO, INFORMES O REPORTES DE CADA ÁREA, BITÁCORAS, REPORTES FOTOGRAFÍCOS, EXPEDIENTES DEL ARCHIVO.

Numerador (Variable 2)

Medio de verificación de las variables
PÁGINA DE INTERNET DEL H. AYUNTAMIENTO, INFORMES DE GOBIERNO, INFORMES O REPORTES DE CADA ÁREA, BITÁCORAS, REPORTES FOTOGRAFÍCOS, EXPEDIENTES DEL ARCHIVO.

Características del indicador	Claridad	Relevancia	Economía	Mentorable	Adecuado	Aporte marginal
El indicador manifiesta de manera directa lo que medirá.	X	X	X	X	X	X
Justificación del cumplimiento de las características CREMAA	El indicador manifiesta de manera directa lo que medirá.	Su medición incide en conocer si los objetivos se están alcanzando.	El indicador es económico porque su medición no representa costos adicionales, al tratarse de actividades propias que se reflejan en registros internos.	El indicador es monitoreable debido a que se mide con registros propios del Ayuntamiento.	El indicador provee las bases suficientes para medir el grado de avances de los objetivos.	El indicador es único para la medición de este nivel.

Determinación de Metas

Línea base	Valor		Alto		Periodicidad:	Comportamiento del indicador:
	2025	2026	2024	2027		
0%					TRIMESTRAL	REGULAR
Metas Anuales						
Ejercicio fiscal:	Acumulada		Ascendente		Observaciones y/o comentarios	
Programada	15	15	15	15	45	Las metas anuales se irán modificando a partir de la planeación que se realice en cada Ejercicio Fiscal.
Realizada	3				3	

